



SPARE PARTS LIST

MODEL

S560

RELEASE 0

(LINKED TO MANUAL VERSION 0)



COMPONENTS

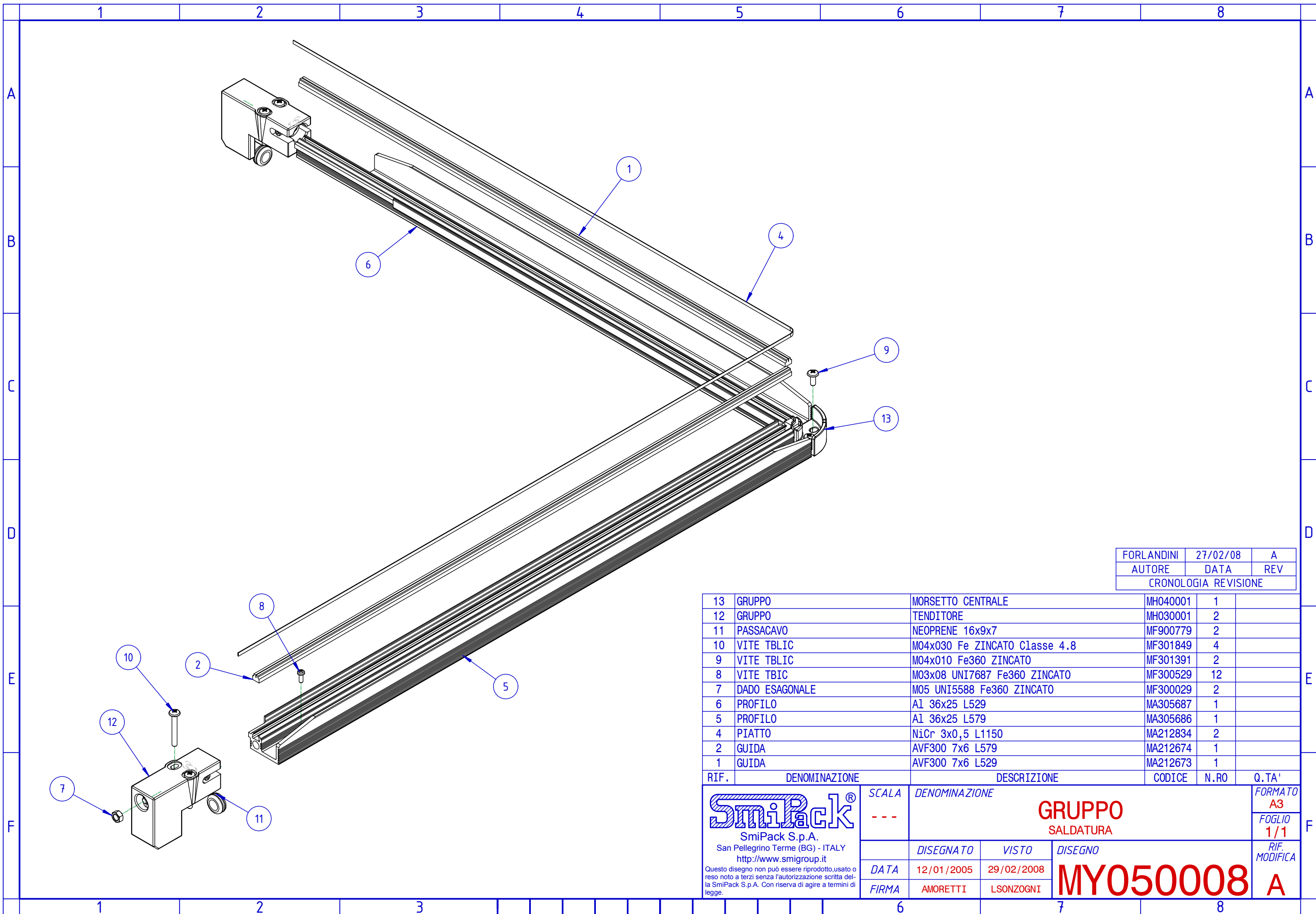

FORLANDINI	27/02/08	A
AUTORE	DATA	REV
CRONOLOGIA REVISIONE		

13	GRUPPO	MORSETTO CENTRALE	MH040001	1	
12	GRUPPO	TENDITORE	MH030001	2	
11	PASSACAVO	NEOPRENE 16x9x7	MF900779	2	
10	VITE TBLC	M04x030 Fe ZINCATO Classe 4.8	MF301849	4	
9	VITE TBLC	M04x010 Fe360 ZINCATO	MF301391	2	
8	VITE TBIC	M03x08 UNI7687 Fe360 ZINCATO	MF300529	12	
7	DADO ESAGONALE	M05 UNI5588 Fe360 ZINCATO	MF300029	2	
6	PROFILO	Al 36x25 L529	MA305687	1	
5	PROFILO	Al 36x25 L579	MA305686	1	
4	PIATTO	NiCr 3x0,5 L1150	MA212834	2	
2	GUIDA	AVF300 7x6 L579	MA212674	1	
1	GUIDA	AVF300 7x6 L529	MA212673	1	

RIF.	DENOMINAZIONE	DESCRIZIONE	CODICE	N.RO	Q.TA'
		SCALA	DENOMINAZIONE		
SmiPack S.p.A. San Pellegrino Terme (BG) - ITALY http://www.smigroup.it		---	GRUPPO SALDATURA		
<small>Questo disegno non può essere riprodotto, usato o reso noto a terzi senza l'autorizzazione scritta della SmiPack S.p.A. Con riserva di agire a termini di legge.</small>		DATA	DISEGNO	VISTO	FORMATO
		FIRMA	MY0500008		A3 FOGLIO 1/1
			AMORETTI	LSONZOJNI	RIF. MODIFICA
					A

Montare su questo lato
per tenditore posteriore

Montare su questo lato
per tenditore laterale

N.B.: Per ogni macchina va montato:
n°1 tenditore laterale
n°1 tenditore posteriore

MSONZOGNI	31/03/2003	A
FORLANDINI	25/02/2008	B
AUTORE	DATA	REV
CRONOLOGIA REVISIONE		

6	VITE TCEI	M03x008 UNI5931 AISI304	MF300583	1	
5	DADO ESAGONALE	M05 UNI5588 Fe360 ZINCATO	MF300029	1	
4	MOLLA A COMPRESSIONE	Øe07,1 Øi05,5 P2,5 L28	MF100255	1	
3	TENDITORE	PA66 FV 30% 50x25 L73	MA801298	1	
2	TONDO	CW617N Ø6 L15	MA105844	1	
1	TONDO	OT58 Ø14 L62	MA105843	1	
RIF.	DENOMINAZIONE	DESCRIZIONE	CODICE	N.RO	Q.TA'

SmiPack[®]

SmiPack S.p.A.
San Pellegrino Terme (BG) - ITALY
<http://www.smigroup.it>

Questo disegno non può essere riprodotto, usato o reso noto a terzi senza l'autorizzazione scritta della SmiPack S.p.A. Con riserva di agire a termini di legge.

SCALA

DENOMINAZIONE

GRUPPO
TENDITORE

FORMATO
A4

FOGLIO
1/1

RIF.
MODIFICA

DATA

DISEGNATO

VISTO

DISEGNO

FIRMA

02/11/1998

29/02/2008

MH030001

B

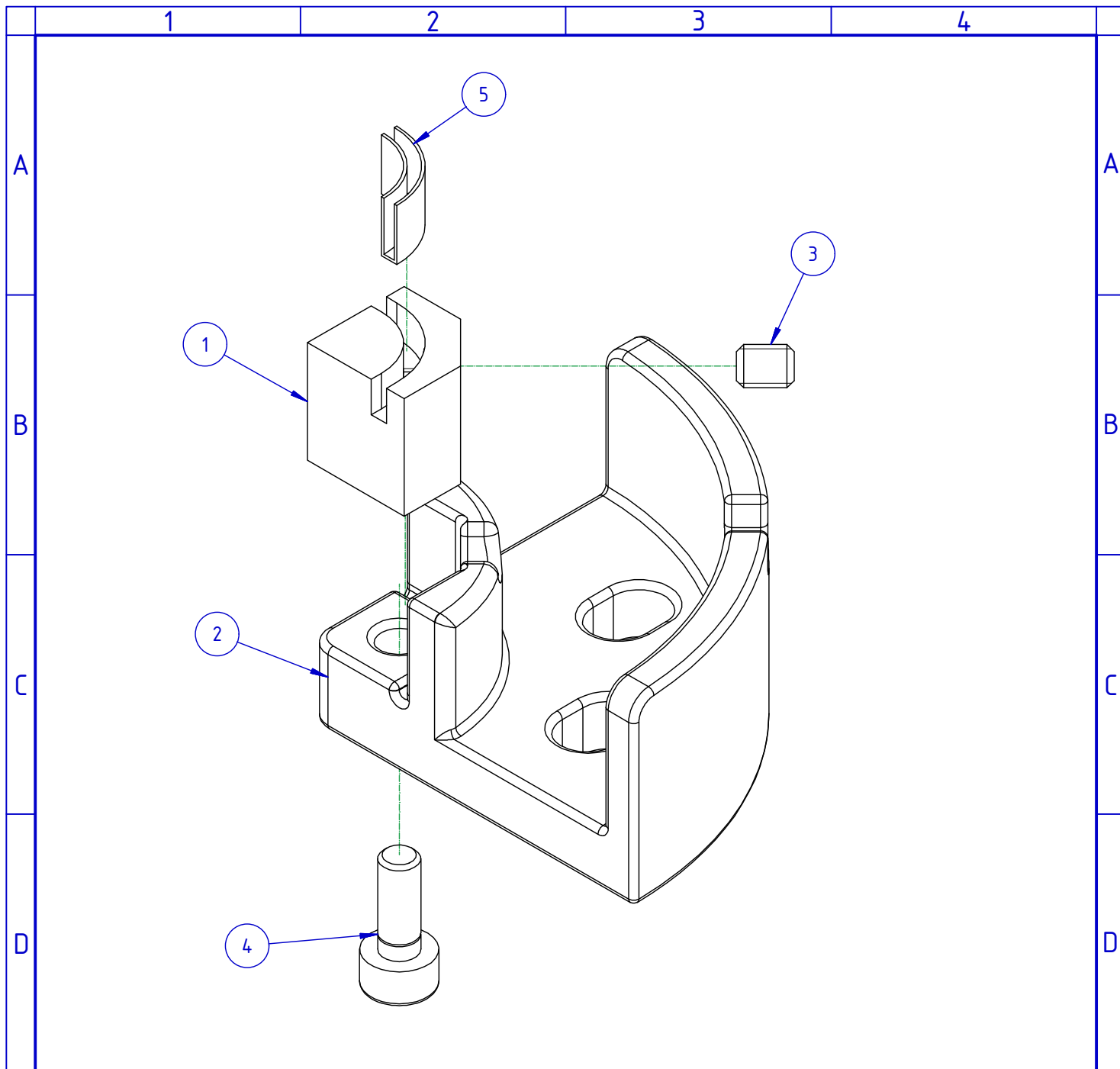

MSONZOGNI	31/03/2003	A
MSONZOGNI	08/07/2003	B
LSONZOGNI	13/01/2005	C
FORLANDINI	23/07/2012	D
AUTORE	DATA	REV
CRONOLOGIA REVISIONE		

5	NASTRO	PTFE ADESIVO 10x0,25	MP200504	1	0,017 mt.
4	VITE TCEI	M03x008 UNI5931 Fe360 ZINCATO	MF301073	1	
3	GRANO	M03x004 UNI5923 Fe360 ZINCATO	MF300763	1	
2	SUPPORTO	NYLON CARICATO VETRO 30% NERO 32x32x17,5	MA802519	1	
1	SUPPORTO	OT58 10x9,5x9,5	MA252574	1	

RIF.	DENOMINAZIONE	DESCRIZIONE	CODICE	N.RO	Q.TA'
------	---------------	-------------	--------	------	-------

 SmiPack S.p.A. San Pellegrino Terme (BG) - ITALY http://www.smigroup.it <small>Questo disegno non può essere riprodotto, usato o reso noto a terzi senza l'autorizzazione scritta della SmiPack S.p.A. Con riserva di agire a termini di legge.</small>	SCALA	DENOMINAZIONE			FORMATO
	---	GRUPPO			A4
		MORSETTO CENTRALE			FOGLIO
					1/1
	DISEGNATO	VISTO	DISEGNO		RIF. MODIFICA
DATA	02/08/1999	23/07/2012	MH040001		D
FIRMA	MSONZOGNI	FORlandi			

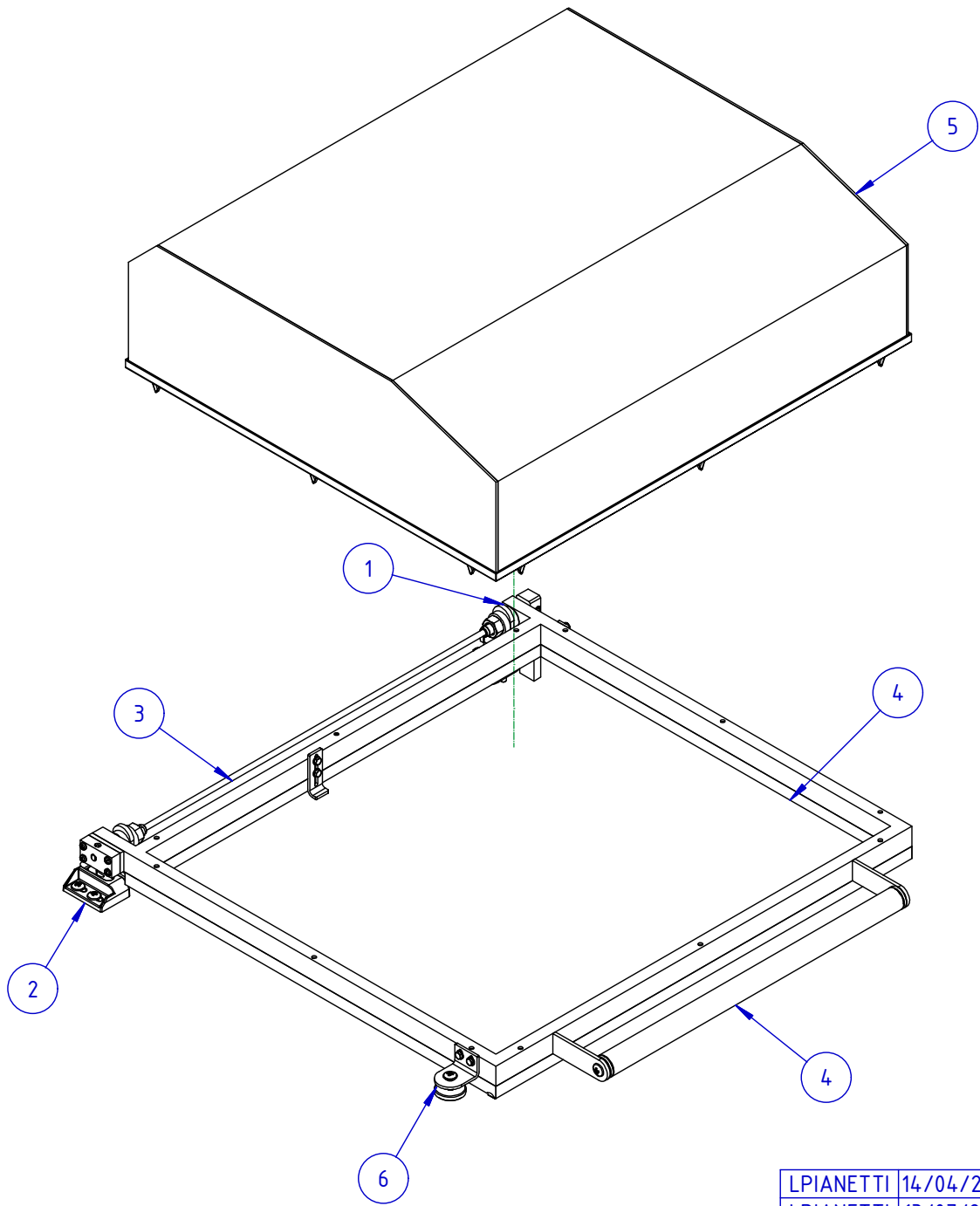

LPIANETTI	14/04/2006	A
LPIANETTI	13/07/2006	B
AUTORE	DATA	REV
CRONOLOGIA REVISIONE		

6	GRUPPO	AUSILIARE SUPPORTO CAMPANA	MH110001	1	
5	GRUPPO	CAMPANA	MH100002	1	
4	GRUPPO SPECIFICHE	SUPPORTO CAMPANA	MH090019	1	
3	GRUPPO TORSIONE	SL55 - S560/N/NA	MH070014	1	
2	GRUPPO	FERMO CAMPANA	MH060003	1	
1	GRUPPO	CERNIERA CAMPANA	MH050003	1	

RIF.	DENOMINAZIONE	DESCRIZIONE	CODICE	N. RO	Q. TA'
------	---------------	-------------	--------	-------	--------

 SmiPack S.p.A. San Pellegrino Terme (BG) - ITALY http://www.smigroup.it <small>Questo disegno non può essere riprodotto, usato o reso noto a terzi senza l'autorizzazione scritta della SmiPack S.p.A. Con riserva di agire a termini di legge.</small>	SCALA	DENOMINAZIONE			FORMATO
	---	GRUPPO			A4
		ASSIEME CAMPANA SL55 - S560			FOGLIO
					1/1
	DISEGNATO	VISTO	DISEGNO		RIF. MODIFICA
DATA	26/01/2006	14/07/2006	MY070019		B
FIRMA	RLAZZARI	LSONZOGNI			

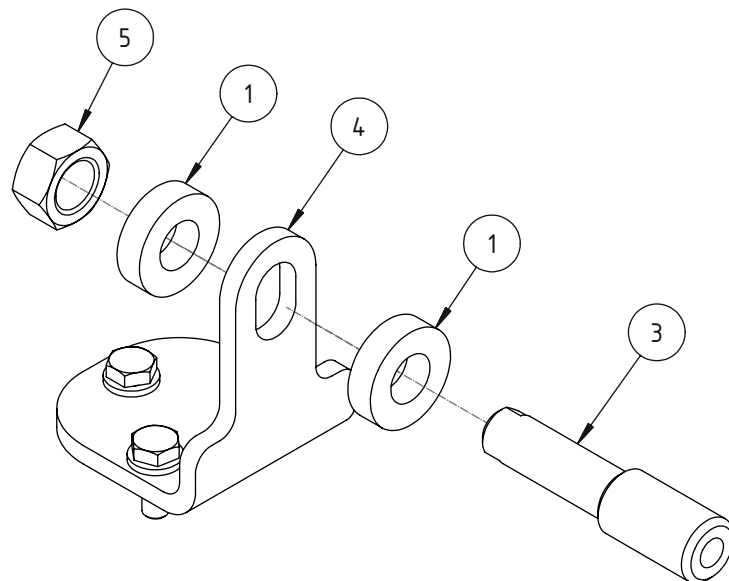
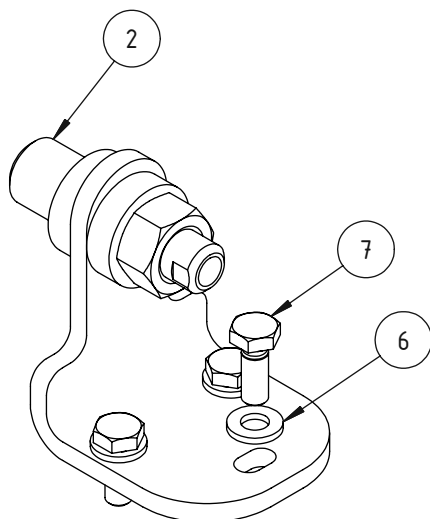

7	VITE TE	M06x016 UNI5739 Fe360 ZINCATO	MF300548	6	
6	RONDELLA	PIANA 06 UNI6592 Fe360 ZINCATO	MF300129	6	
5	DADO ESAGONALE	M12 UNI5588 Fe360 ZINCATO	MF300037	2	
4	PIATTO	Fe360 55x5 L65	MA212647	2	
3	PERNO	PR80 Ø16 L67	MA107046	1	
2	PERNO	PR80 Ø16 L56	MA107045	1	
1	DISTANZIALE	AVP Ø12.2 Ø25 L7	MA105846	4	

RIF.	DENOMINAZIONE	DESCRIZIONE	CODICE	N. RO	Q. TA'
------	---------------	-------------	--------	-------	--------

SmiPack®

SmiPack S.p.A.
San Pellegrino Terme (BG) - ITALY
<http://www.smigroup.it>

Questo disegno non può essere riprodotto, usato o reso noto a terzi senza l'autorizzazione scritta della SmiPack S.p.A. Con riserva di agire a termini di legge.

SCALA

DENOMINAZIONE

GRUPPO
CERNIERA CAMPANA

FORMATO
A4

FOGLIO
1/1

DATA
FIRMA

DISEGNATO
08/02/2000
LPIANETTI

VISTO
09/02/2005
LSONZOGNI

DISEGNO

MH050003

RIF.
MODIFICA

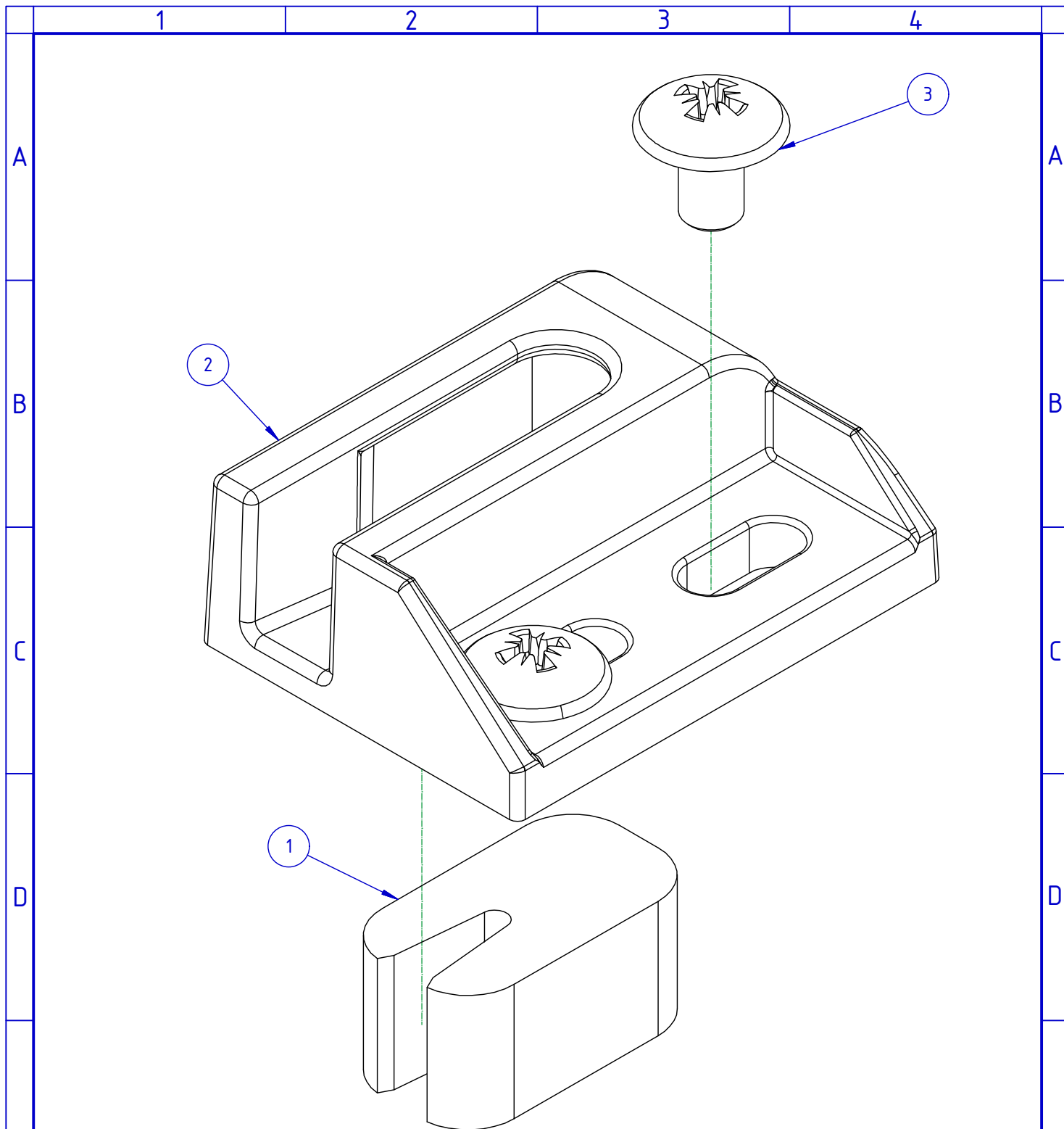

FORLANDINI	23/07/2012	A
AUTORE	DATA	REV
CRONOLOGIA REVISIONI		

3	VITE TBLIC	M06x010 Fe360 ZINCATO	MF301393	2	
2	SUPPORTO	PA66 50%FV SEMIAROMATICO NERO 55x41x18,5	MA802491	1	
1	PIATTO	GOMMA NBR 85SH 31x17 L15	MA212645	1	
RIF.	DENOMINAZIONE	DESCRIZIONE	CODICE	N.RO	Q.TA'

 SmiPack S.p.A. San Pellegrino Terme (BG) - ITALY http://www.smigroup.it <small>Questo disegno non può essere riprodotto, usato o reso noto a terzi senza l'autorizzazione scritta della SmiPack S.p.A. Con riserva di agire a termini di legge.</small>	SCALA	DENOMINAZIONE			FORMATO
	---	GRUPPO			A4
		FERMO CAMPANA			FOGLIO
					1/1
	DISEGNATO	VISTO	DISEGNO		RIF. MODIFICA
DATA	17/03/2000	23/07/2012	MH0600003		A
FIRMA	MSONZOGNI	FORlandi			

1

4

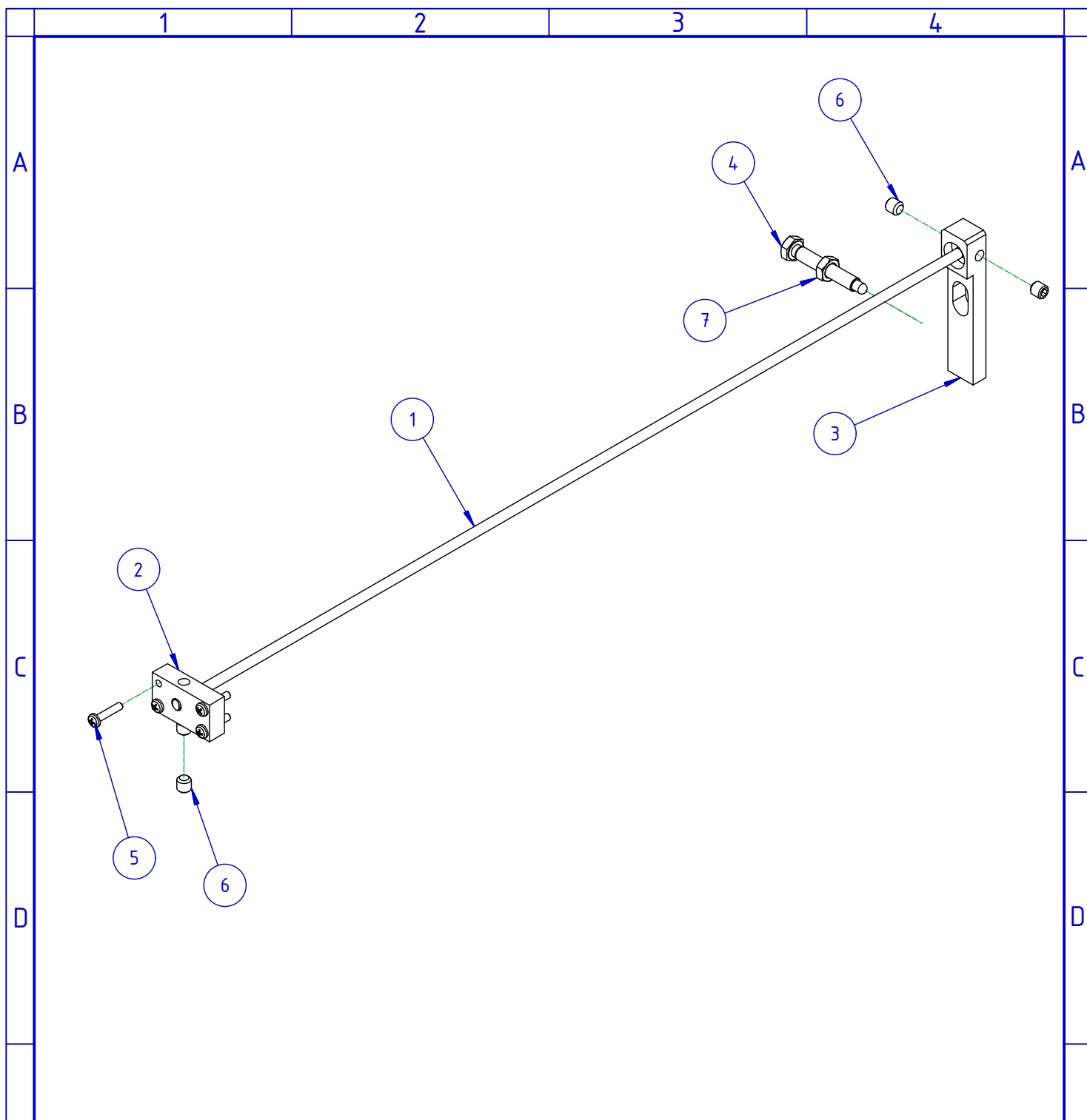

7	DADO ESAGONALE	M08 UNI5589 Fe ZINCATO Classe 6S	MF300598	1	
6	GRANO	M08x008 UNI5923 Fe360 ZINCATO	MF300591	4	
5	VITE TBIC	M04x20 UNI7687 Fe360 ZINCATO	MF300536	4	
4	VITE TE	M08x055 UNI5739-65 Fe360 ZINCATO	MA900893	1	
3	PIATTO	Fe360 20x15 L100	MA216516	1	
2	PIATTO	Fe360 25x12 L45	MA216515	1	
1	MOLLA	ACCIAIO PRETEMPRATO Ø6 L630	MA107053	1	

RIF.	DENOMINAZIONE	DESCRIZIONE	CODICE	N. RO	Q. TA'
------	---------------	-------------	--------	-------	--------

 SmiPack S.p.A. San Pellegrino Terme (BG) - ITALY http://www.smigroup.it <small>Questo disegno non può essere riprodotto, usato o reso noto a terzi senza l'autorizzazione scritta della SmiPack S.p.A. Con riserva di agire a termini di legge.</small>	SCALA	DENOMINAZIONE			FORMATO
	---	GRUPPO TORSIONE			A4
		SL55 - S560/N/NA			FOGLIO
					1/1
	DISEGNATO	VISTO	DISEGNO		RIF. MODIFICA
DATA	13/07/2006	14/07/2006	MH070014		
FIRMA	LPIANETTI	LSONZOGNI			

1

2

3

4

A

A

B

B

C

C

D

D

E

E

F

F

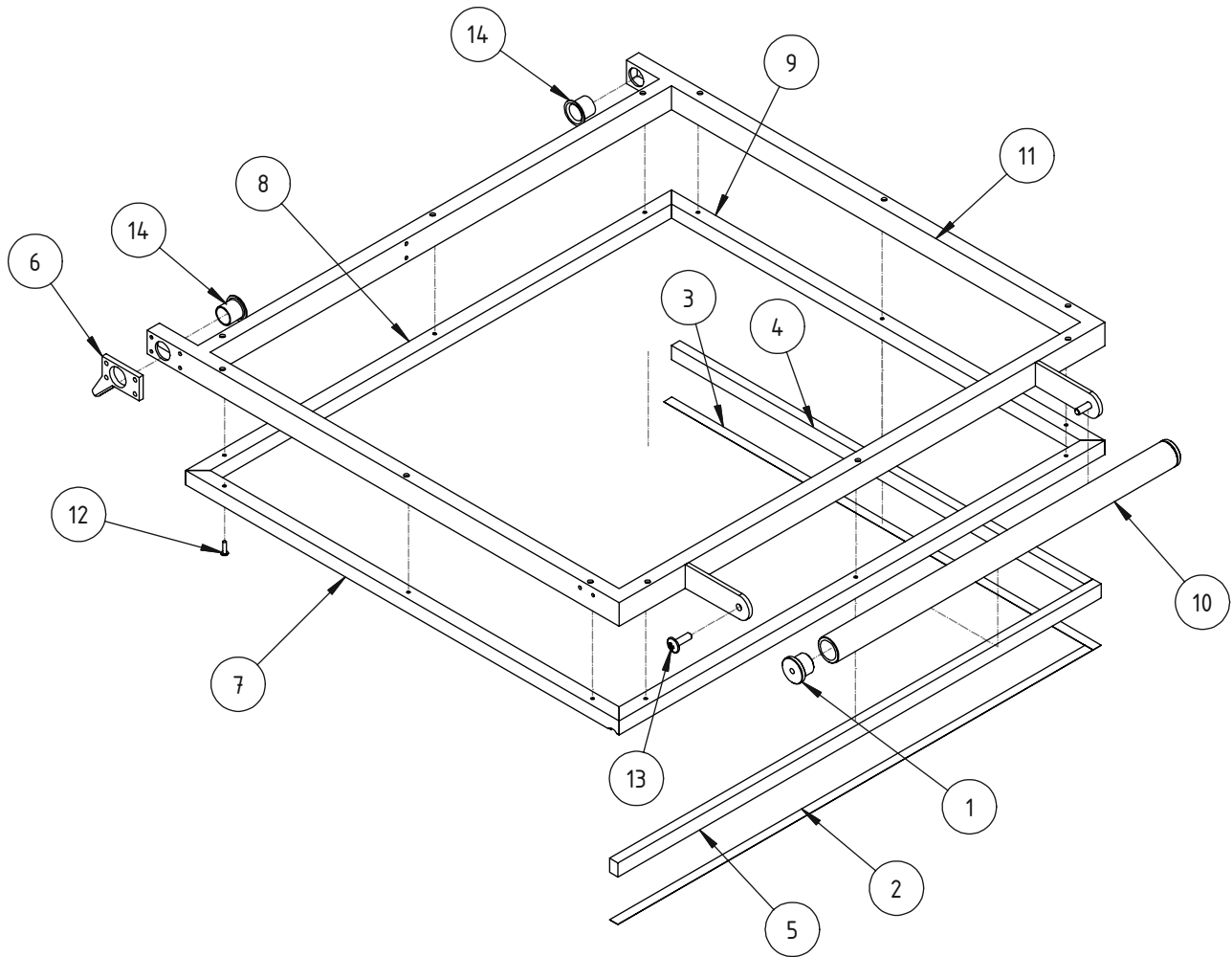

LPIANETTI	07/02/2007	A
AUTORE	DATA	REV
CRONOLOGIA REVISIONE		

14	BUSSOLA	16x18x17 FLANGIATA GLYCODUR	MF800236	2	
13	VITE TB LIC	M06x020 Fe360 ZINCATO	MF301390	2	
12	RIVETTO	Al 3x12	MF100267	12	
11	TELAIO	Fe360 594x665x25	MA306436	1	
10	TUBO	PVC NERO Ø19 Ø25 L415	MA306383	1	
9	PROFILO	Al 15x15x2 L530	MA302842	1	
8	PROFILO	Al 15x15x2 L594	MA302123	2	
7	PROFILO	Al 15x15x2 L530	MA302122	1	
6	PIATTO	Fe360 25x5 L45	MA229832	1	
5	PIATTO	SILICONE 15x10 BIANCO L591	MA228717	2	
4	PIATTO	SILICONE 15x10 BIANCO L505	MA228710	2	
3	PIATTO	PTFE 10x0.25 L525	MA212842	1	
2	PIATTO	PTFE 10x0.25 L581	MA212841	1	
1	TONDO	DERLIN Ø25 L18	MA105849	2	

RIF.	DENOMINAZIONE	DESCRIZIONE	CODICE	N. RO	Q. TA'
------	---------------	-------------	--------	-------	--------

 SmiPack [®] SmiPack S.p.A. San Pellegrino Terme (BG) - ITALY http://www.smigroup.it <small>Questo disegno non può essere riprodotto, usato o reso noto a terzi senza l'autorizzazione scritta della SmiPack S.p.A. Con riserva di agire a termini di legge.</small>	SCALA	DENOMINAZIONE			FORMATO A4
		GRUPPO SPECIFICHE			FOGLIO 1/1
		SUPPORTO CAMPANA			RIF. MODIFICA
	DATA	DISEGNATO	VISTO	DISEGNO	MH090019 A
FIRMA	LPIANETTI	FORLANDI			

1

4

1

2

3

4

A

A

B

B

C

C

D

D

E

E

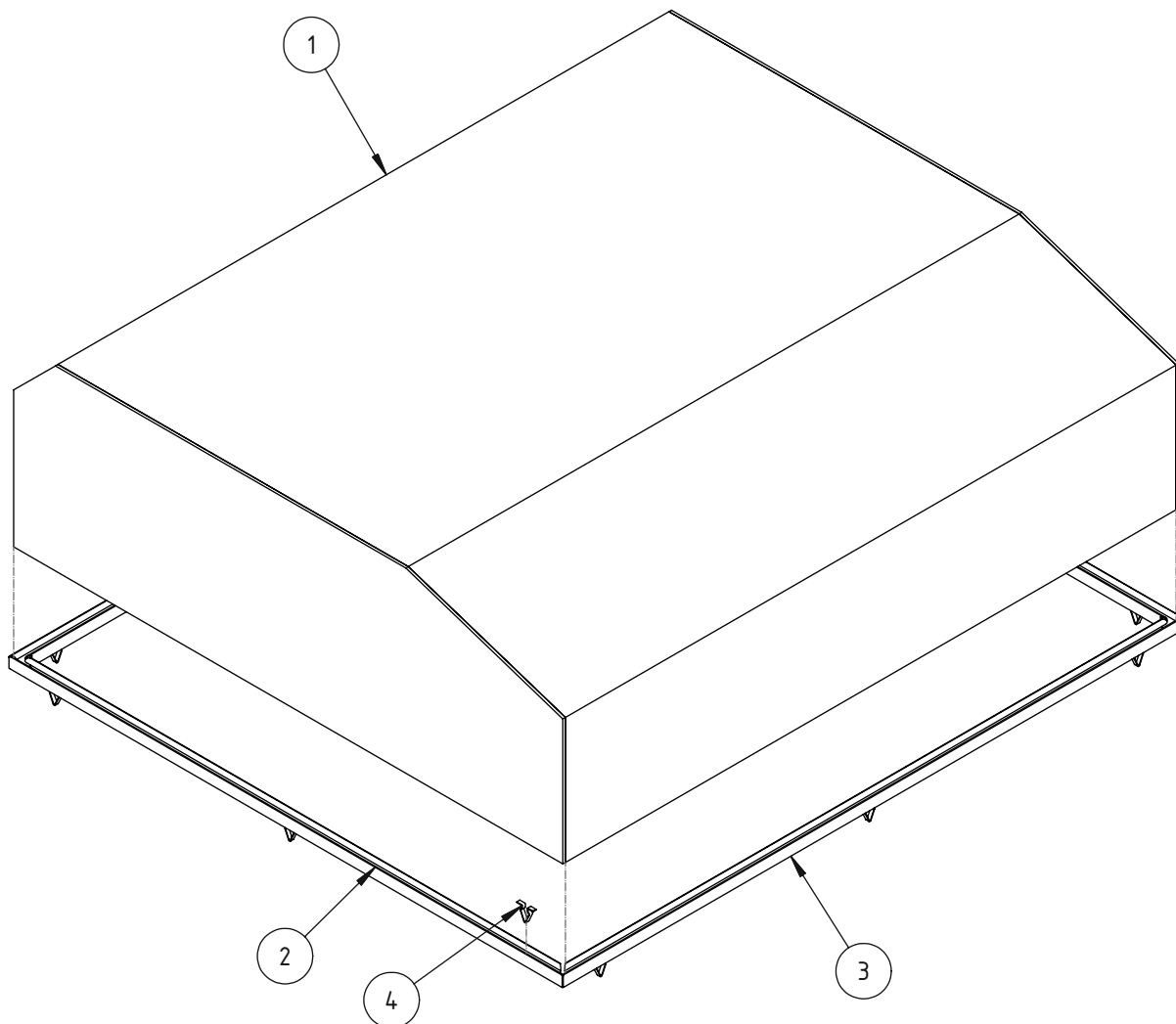

4	FERMAGLIO	C4718 15.5x13.5x3	MF900386	12	
3	PROFILO	TR10 10x10x0.7 L593	MA302121	2	
2	PROFILO	TR10 10x10x0,7 L529	MA302120	2	
1	PIATTO	PLEXIGLASS 525x170 L589	MA212652	1	
RIF.	DENOMINAZIONE	DESCRIZIONE	CODICE	N. RO	Q. TA'

SmiPack® SmiPack S.p.A. San Pellegrino Terme (BG) - ITALY http://www.smigroup.it <small>Questo disegno non può essere riprodotto, usato o reso noto a terzi senza l'autorizzazione scritta della SmiPack S.p.A. Con riserva di agire a termini di legge.</small>	SCALA	DENOMINAZIONE			FORMATO A4
		GRUPPO CAMPANA			FOGLIO 1/1
	DATA	DISEGNATO	VISTO	DISEGNO	RIF. MODIFICA
	FIRMA	LPIANETTI	LSONZOGNI	MH100002	

1

4

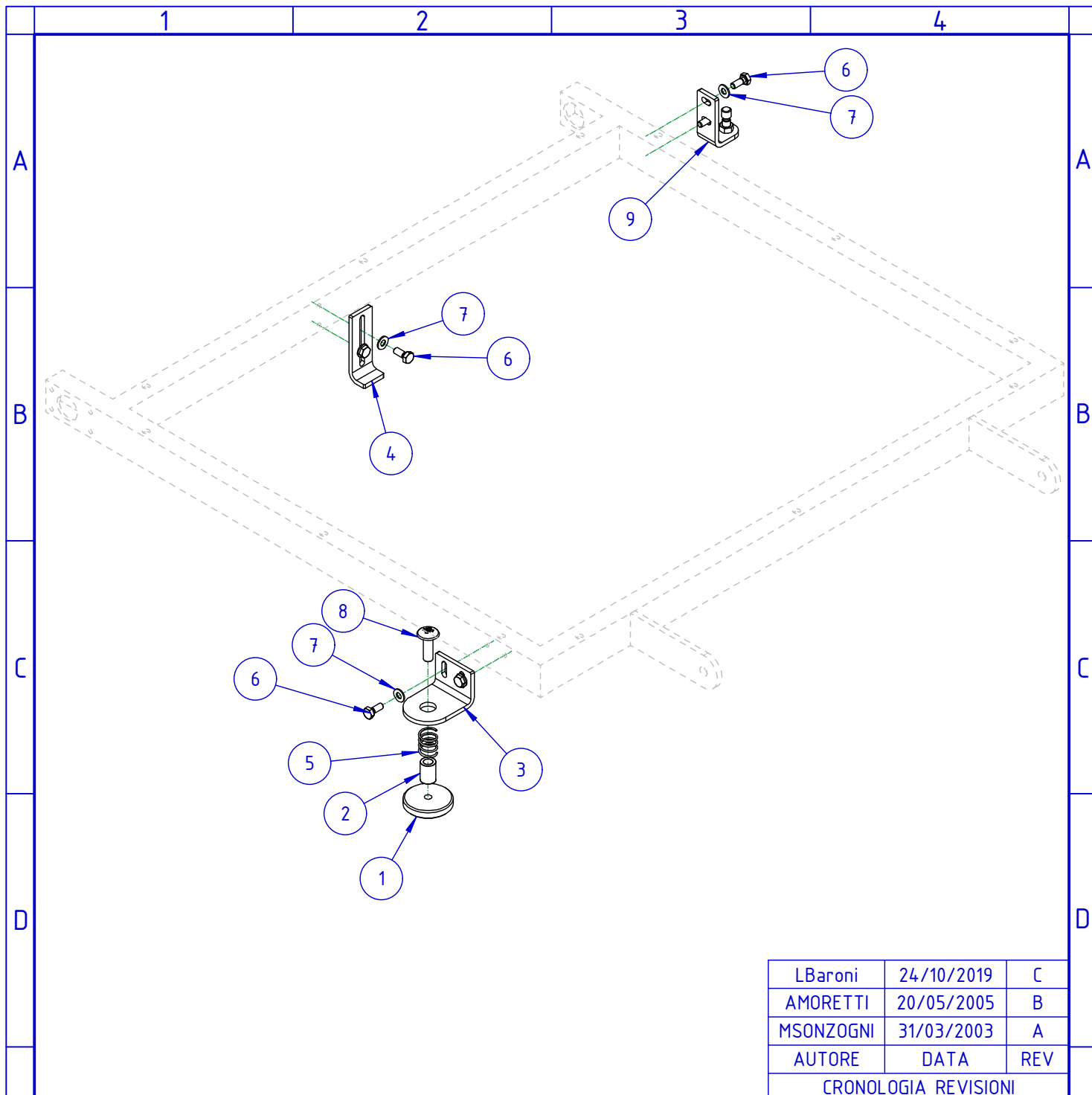

LBaroni	24/10/2019	C
AMORETTI	20/05/2005	B
MSONZOGNI	31/03/2003	A
AUTORE	DATA	REV
CRONOLOGIA REVISIONI		

9	GRUPPO SPECIFICHE	SQUADRETTA MICRO	MH200013	1	
8	VITE TBLIC	M06x020 Fe360 ZINCATO	MF301390	1	
7	RONDELLA	PIANA 04 UNI6592 PR80 ZINCATO	MF300556	6	
6	VITE TE	M04x010 UNI5739 Fe ZINCATO Classe 8.8	MF300553	6	
5	MOLLA A COMPRESIONE	Øe12,25(0 +0,4) Øf1,1 L15,75	MF100925	1	
4	SUPPORTO	FeP12 18x14x3 L50	MA296962	1	
3	PIATTO	Fe360 32x26x3 L41.5	MA230663	1	
2	TONDO	PR80 Ø10 L14	MA111526	1	
1	TONDO	AVP Ø32 L6	MA111525	1	

RIF.	DENOMINAZIONE	DESCRIZIONE	CODICE	N. RO	Q. TA'	
F	 SmiPack S.p.A. San Giovanni Bianco (BG) - ITALY http://www.smigroup.it <small>Questo disegno non può essere riprodotto, usato o reso noto a terzi senza l'autorizzazione scritta della SmiPack S.p.A. Con riserva di agire a termini di legge.</small>	SCALA	DENOMINAZIONE			
		---	GRUPPO AUSILIARE SUP CAMPANA			
		DATA	DISEGNATO	VISTO	DISEGNO	
		FIRMA	LPIANETTI	LBaroni	MH110001	
					FORMATO A4 FOGLIO 1/1 RIF. MODIFICA C	

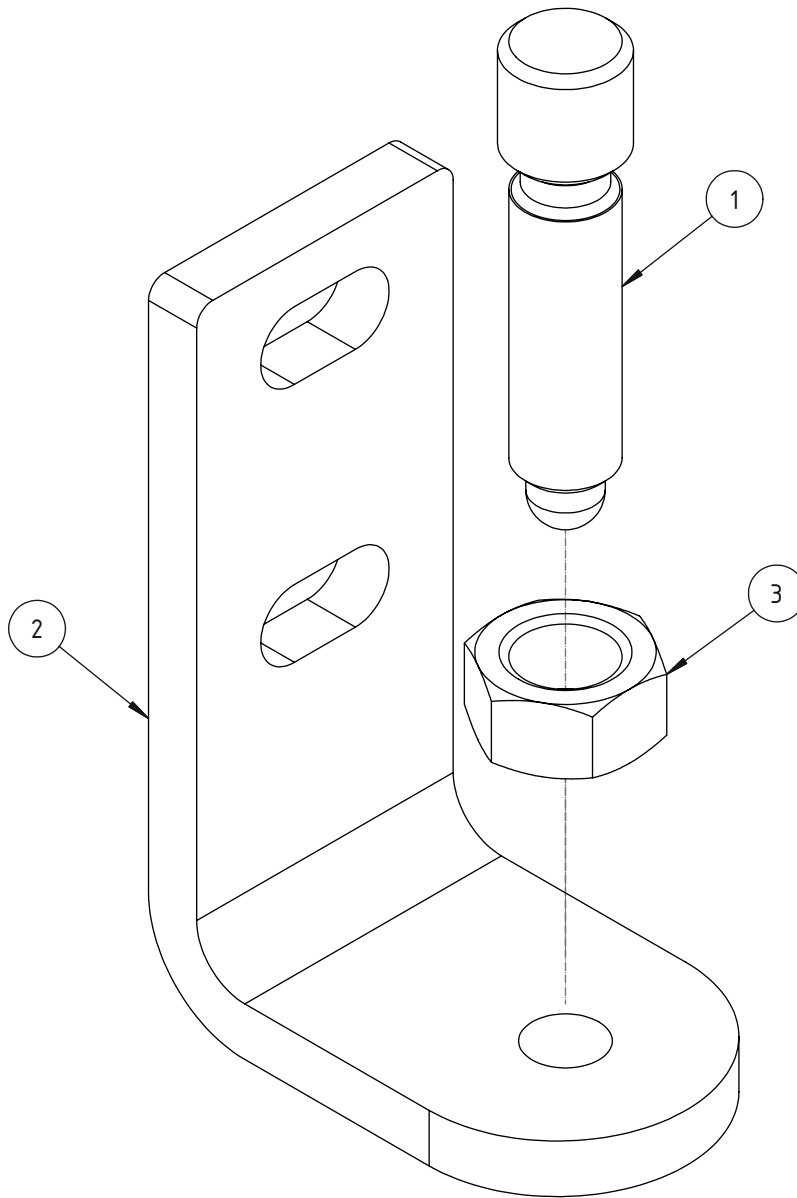

AMORETTI	14/07/2004	A
AMORETTI	16/03/2005	B
AUTORE	DATA	REV
CRONOLOGIA REVISIONE		

3	DADO ESAGONALE	M05 UNI5588 Fe360 ZINCATO	MF300029	1	
2	PIATTO	Fe360 25,5x16x3 L40	MA212686	1	
1	TONDO	OT58 Ø6 L26	MA111704	1	
RIF.	DENOMINAZIONE	DESCRIZIONE	CODICE	N. RO	Q. TA'

SmiPack®

SmiPack S.p.A.
San Pellegrino Terme (BG) - ITALY
<http://www.smigroup.it>

Questo disegno non può essere riprodotto, usato o reso noto a terzi senza l'autorizzazione scritta della SmiPack S.p.A. Con riserva di agire a termini di legge.

SCALA

DENOMINAZIONE

GRUPPO SPECIFICHE
SQUADRETTA MICRO

FORMATO
A4FOGLIO
1/1

DISEGNATO

VISTO

DISEGNO

DATA

24/09/2004

16/03/2005

FIRMA

AMORETTI

LSONZOGNI

MH200013

RIF.
MODIFICA

B

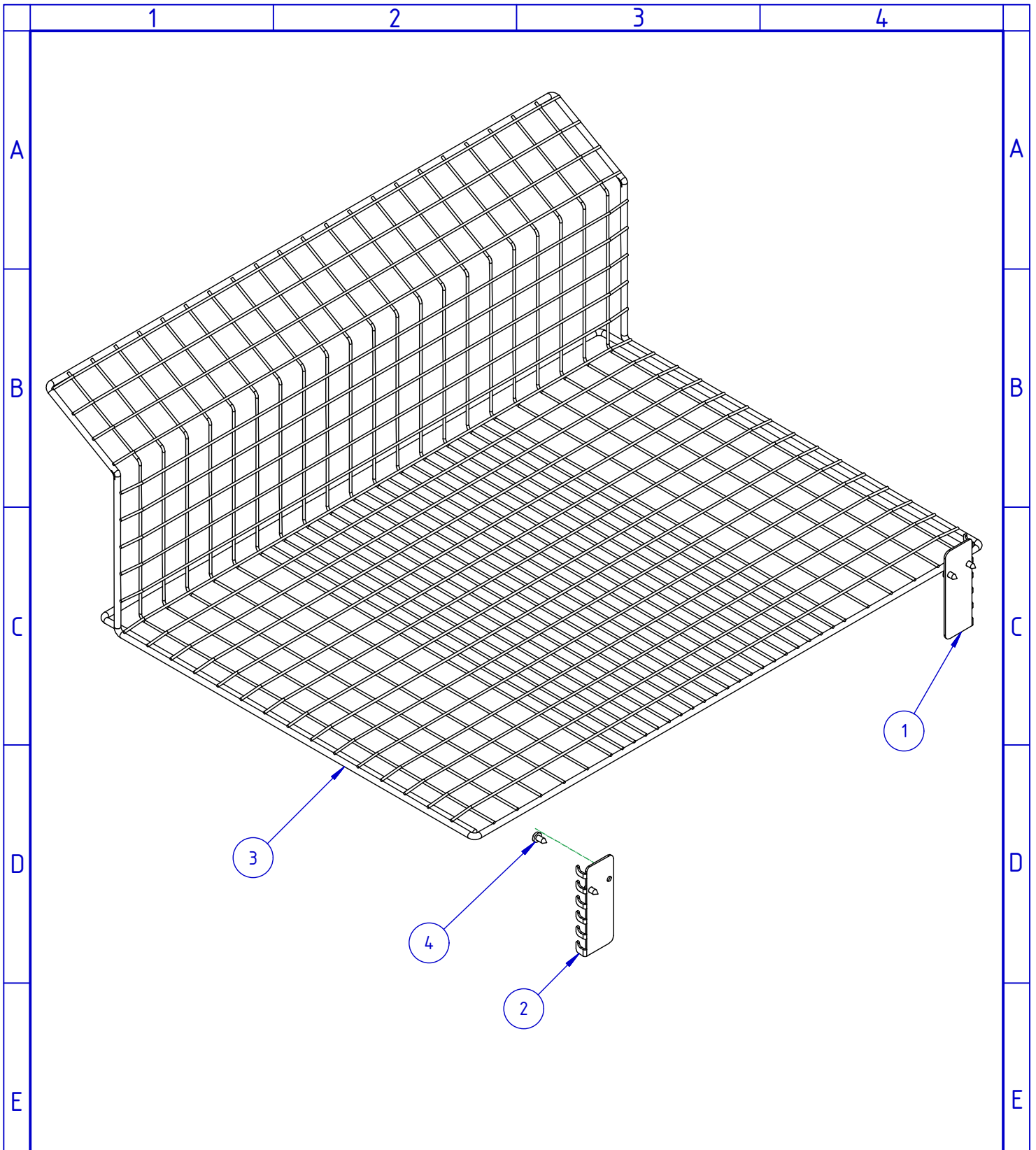

4	VITE ATBIC	4,2x9,5 UNI6954 Fe360 ZINCATO	MF300538	4	
3	PIATTO	RETE Fe360 547x467x196,5	MA248394	1	
2	SUPPORTO	AISI430 30x9.5 L81	MA216503	1	
1	SUPPORTO	AISI430 30x9.5 L81	MA216498	1	

RIF.	DENOMINAZIONE	DESCRIZIONE	CODICE	N. RO	Q. TA'		
F	 SmiPack S.p.A. San Pellegrino Terme (BG) - ITALY http://www.smigroup.it <small>Questo disegno non può essere riprodotto, usato o reso noto a terzi senza l'autorizzazione scritta della SmiPack S.p.A. Con riserva di agire a termini di legge.</small>	SCALA	DENOMINAZIONE			FORMATO	
		---	GRUPPO PORTA PRODOTTO USCITA SL55 - S560			A4	
		DISEGNATO	VISTO	DISEGNO		FOGLIO	
		DATA	08/02/2011	12/09/2011	MY100012		1/1
		FIRMA	ARONDI	FORlandi			RIF. MODIFICA

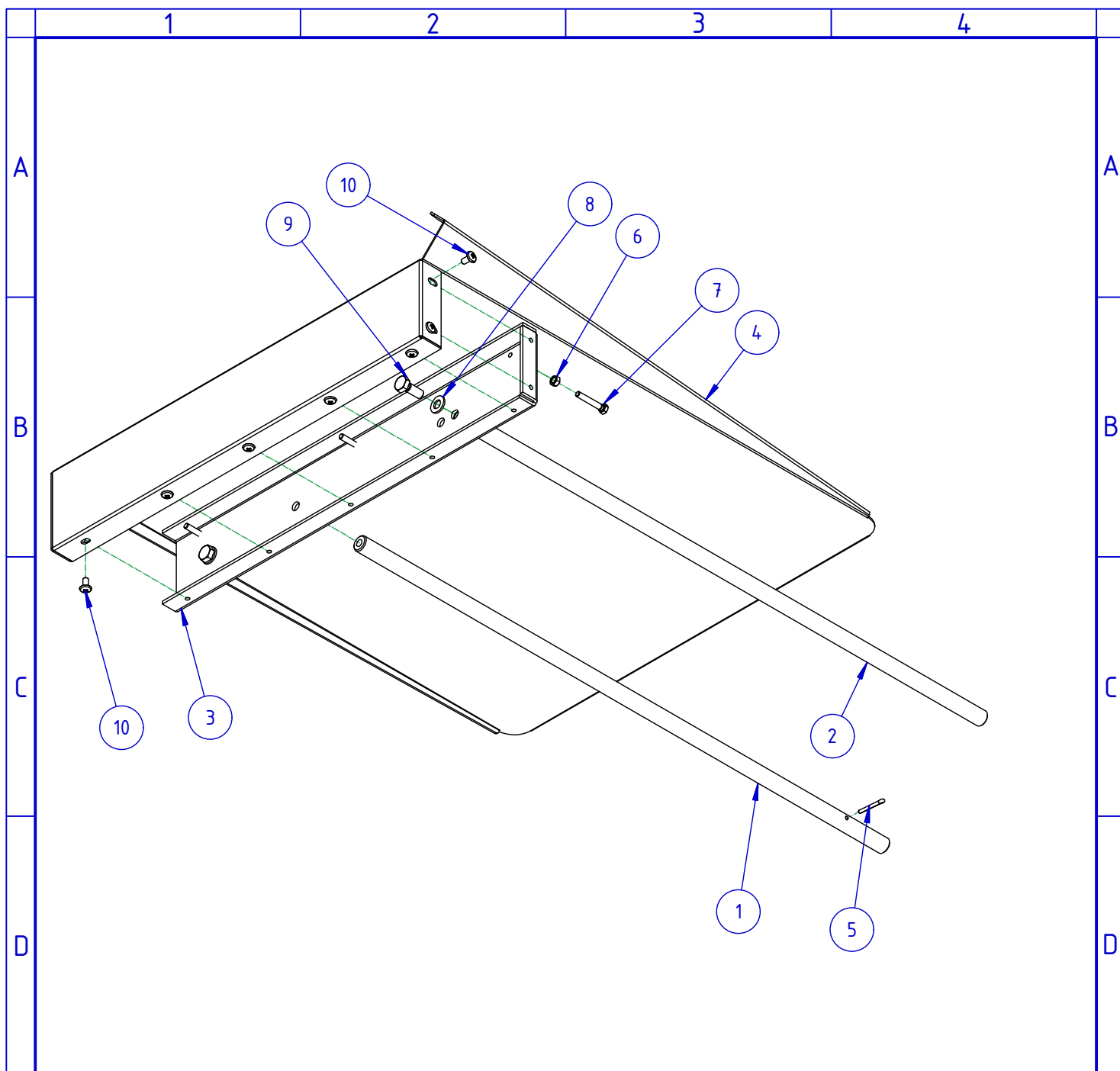

10	VITE TB LIC	M05x010 Fe360 ZINCATO	MF301389	7	
9	VITE TE	M08x020 UNI5739-65 Fe360 ZINCATO	MF300694	2	
8	RONDELLA	PIANA 08 UNI6592 PR80 ZINCATO	MF300557	2	
7	VITE TE	M05x030 UNI5739 Fe360 ZINCATO	MF300550	3	
6	DADO ESAGONALE	M05 UNI5588 Fe360 ZINCATO	MF300029	3	
5	COPIGLIA	Ø03,2x25 UNI1336 AISI304	MF100262	1	
4	SUPPORTO	FeP01 480,7x137,3x1,5 L570	MA253315	1	
3	SUPPORTO	FeP01 78x20x3 L442	MA248738	1	
2	TONDO	AVP Øe15 L643,5	MA117682	1	
1	TONDO	AVP Øe15 L643,5	MA117681	1	

RIF.	DENOMINAZIONE	DESCRIZIONE	CODICE	N.RO	Q.TA'
 <p>SmiPack S.p.A. San Pellegrino Terme (BG) - ITALY http://www.smigroup.it</p> <p><small>Questo disegno non può essere riprodotto, usato o reso noto a terzi senza l'autorizzazione scritta della SmiPack S.p.A. Con riserva di agire a termini di legge.</small></p>		SCALA --- DENOMINAZIONE GRUPPO PORTA PRODOTTO ENTRATA	FORMATO A4 FOGLIO 1/1 RIF. MODIFICA		
	DATA	21/03/2012	VISTO	16/11/2012	MY060018
	FIRMA	ARONDI		ARondi	

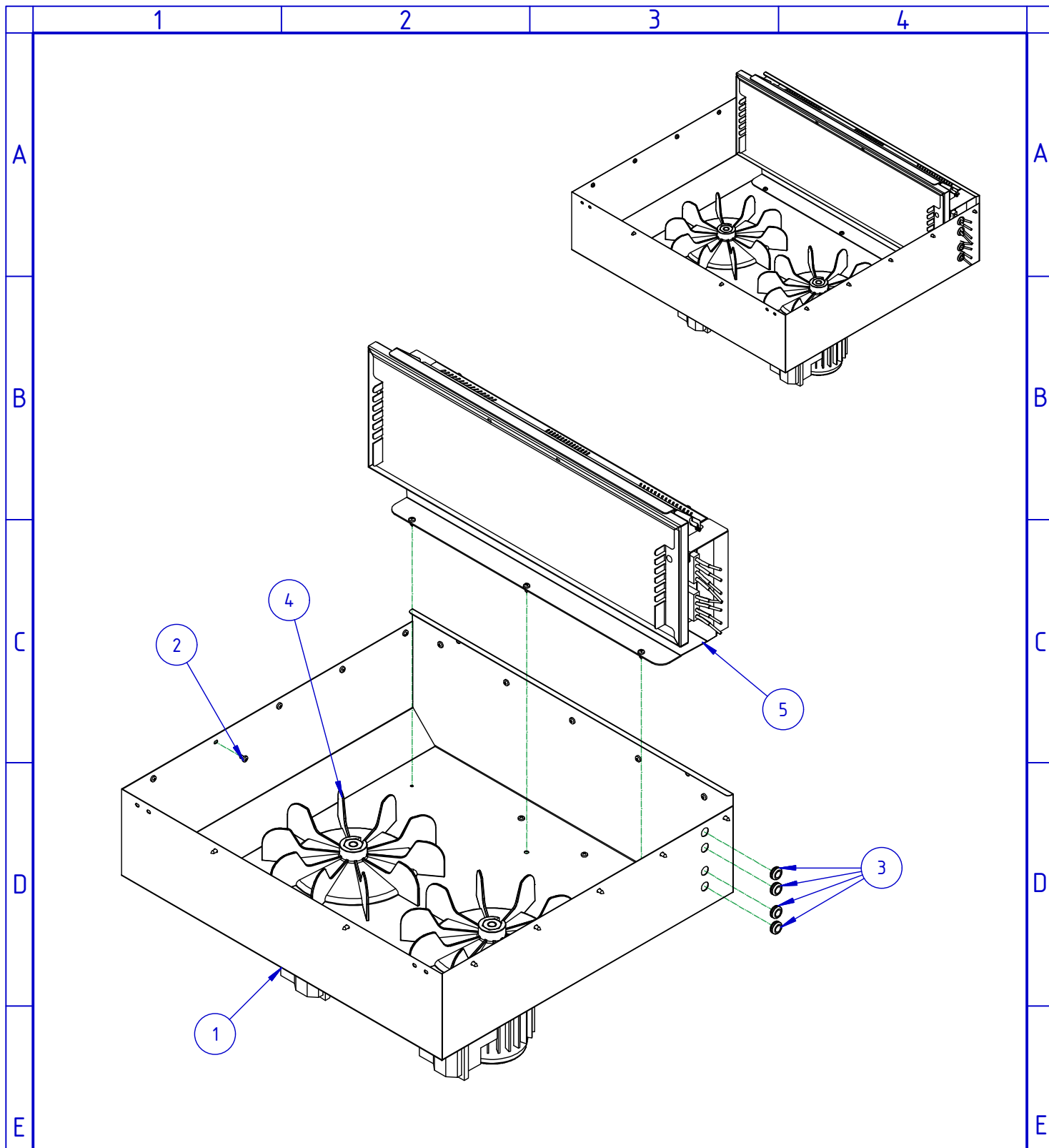

5	GRUPPO POLMONE RETRAZIONE	SL55 - S560	MH020015	1	
4	GRUPPO VENTOLA	SL45 - S440 - S560N - S560NA	MH010007	2	
3	PASSACAVO	NEOPRENE 16x9x7	MF900779	4	
2	VITE ATBIC	4,2x9,5 UNI6954 Fe360 ZINCATO	MF300538	19	
1	PIATTO DA LAMIERA	FeP01 508,8x188,5x0,9 L579,1	MA261076	1	
RIF.	DENOMINAZIONE	DESCRIZIONE	CODICE	N. RO	Q. TA'

 SmiPack S.p.A. San Pellegrino Terme (BG) - ITALY http://www.smigroup.it <small>Questo disegno non può essere riprodotto, usato o reso noto a terzi senza l'autorizzazione scritta della SmiPack S.p.A. Con riserva di agire a termini di legge.</small>	SCALA	DENOMINAZIONE			FORMATO A4 FOGLIO 1/1
	---	GRUPPO VASCA S560			
	DATA	DISEGNATO	VISTO	DISEGNO	RIF. MODIFICA MY020022
	FIRMA	FORLANDINI	FORlandi		

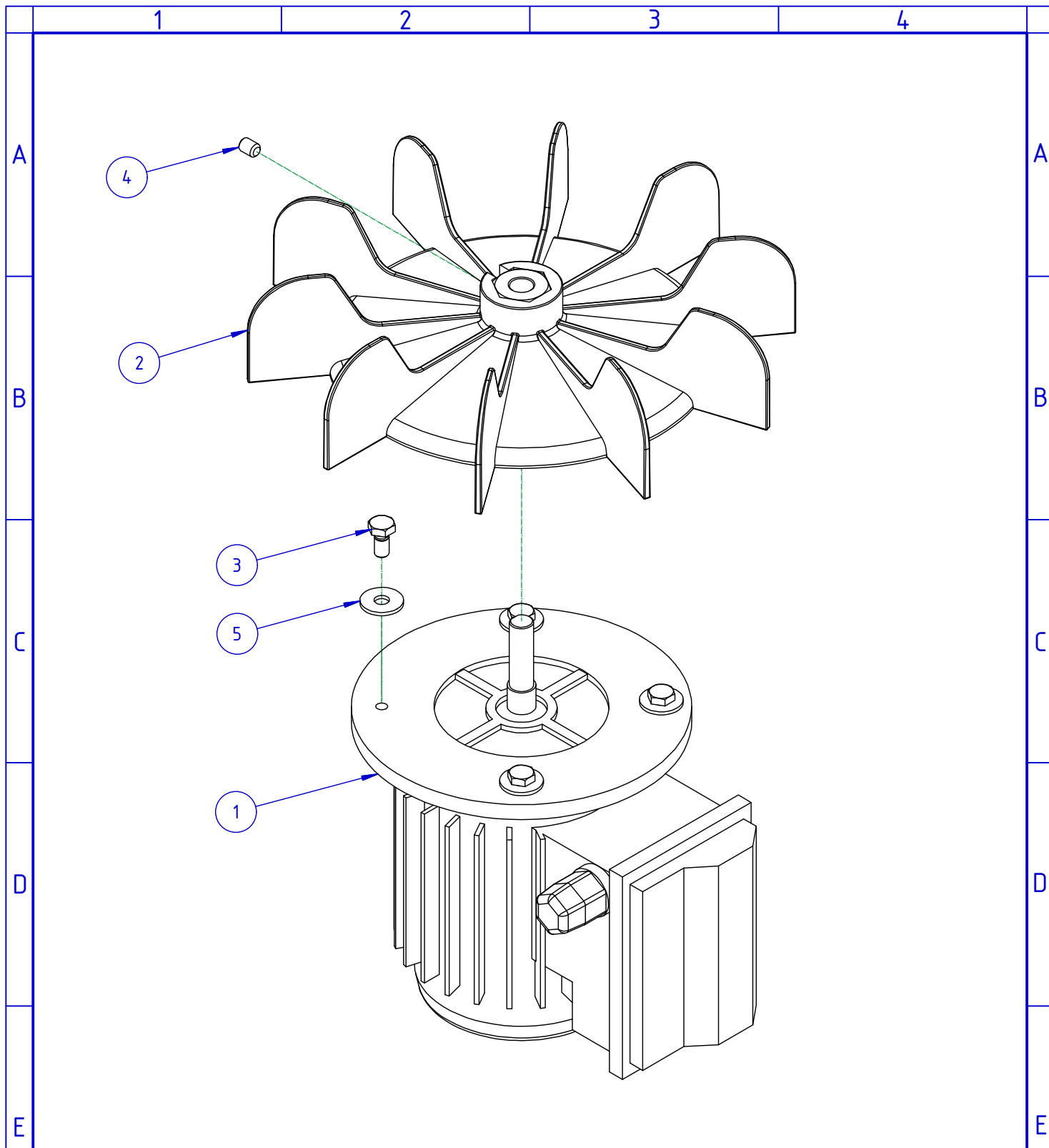

5	RONDELLA	PIANA 06 UNI6593 Fe360 ZINCATO	MF300915	4	
4	GRANO	M06x008 UNI5923 Fe360 ZINCATO	MF300592	1	
3	VITE TE	M06x012 UNI5739 Fe360 ZINCATO	MF300551	4	
2	VENTOLA	NYLON CARICATO VETRO 30% NERO Ø228x50	MA802490	1	
1	MOTORE ASINCRONO	63 0.11KW 230V 1PH 50Hz	EM600097	1	
RIF.	DENOMINAZIONE	DESCRIZIONE	CODICE	N. RO	Q. TA'

 SmiPack S.p.A. San Pellegrino Terme (BG) - ITALY http://www.smigroup.it <small>Questo disegno non può essere riprodotto, usato o reso noto a terzi senza l'autorizzazione scritta della SmiPack S.p.A. Con riserva di agire a termini di legge.</small>	SCALA	DENOMINAZIONE			FORMATO
	---	GRUPPO VENTOLA SL45 - S440 - S560N - S560NA			A4
	DATA	DISEGNATO	VISTO	DISEGNO	FOGLIO
	FIRMA	ARondi	ARondi	MH010007	1/1
					RIF. MODIFICA

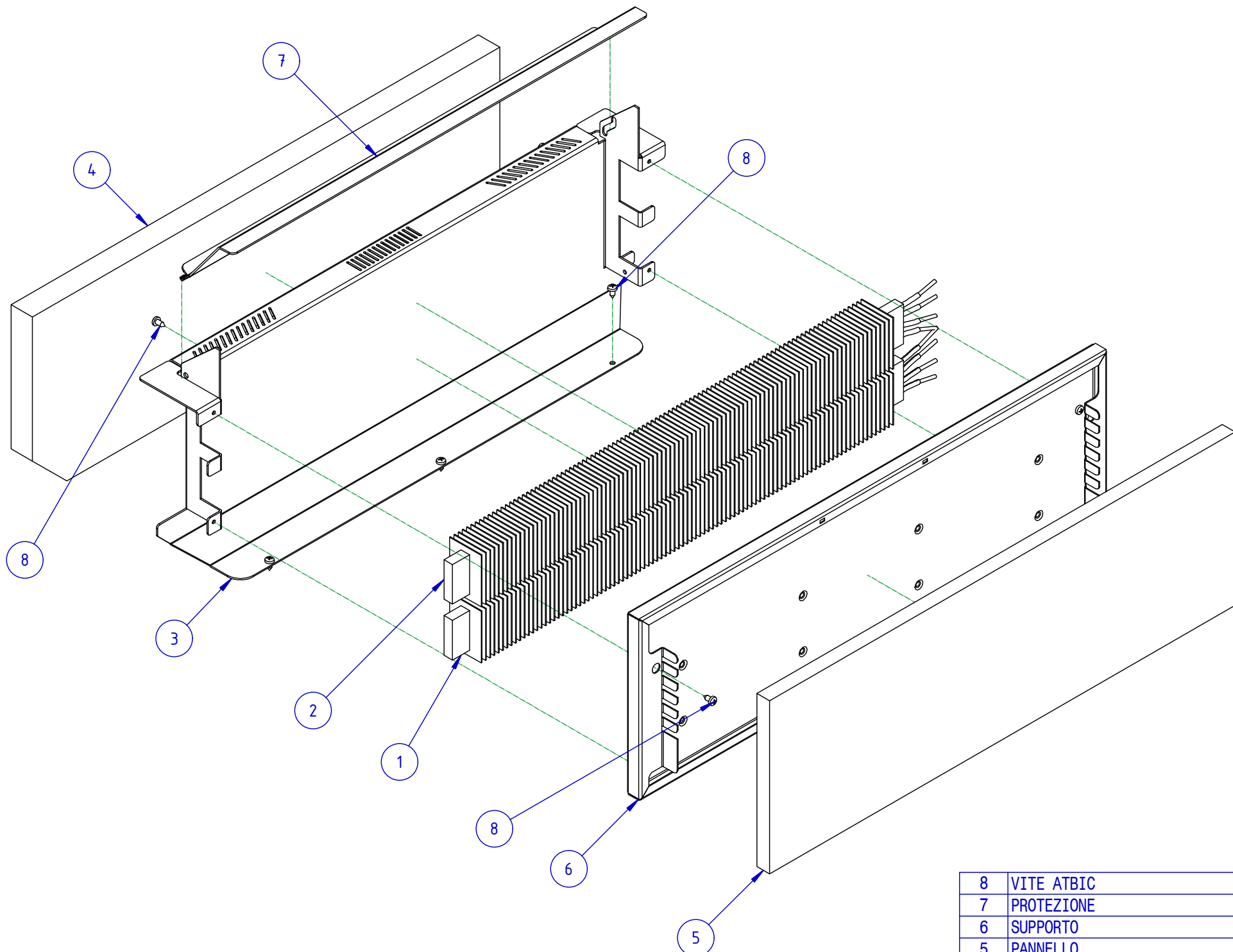

8	VITE ATBIC	4,2x9,5 UNI6954 Fe360 ZINCATO	MF300538	9	
7	PROTEZIONE	AISI430 2P 72,7x24,3x1,5 L500	MA248428	1	
6	SUPPORTO	AISI430 2P 183x33x1 L545	MA248393	1	
5	PANNELLO	LANA DI VETRO 543x175 Sp.15	MA248392	1	
4	PANNELLO	LANA DI VETRO 545x185.5 Sp.25	MA248390	1	
3	SUPPORTO	AISI430 2P 223x132,6x1,5 L545	MA248389	1	
2	RESISTENZA	1500W 102V TC"J" 40x10x526	MA212613	1	
1	RESISTENZA	1900W 128V 40x10x526	MA212611	1	
RIF.	DENOMINAZIONE	DESCRIZIONE	CODICE	N.RO	Q.TA'

 SmiPack S.p.A. San Pellegrino Terme (BG) - ITALY http://www.smigroup.it <small>Questo disegno non può essere riprodotto, usato o reso noto a terzi senza l'autorizzazione scritta della SmiPack S.p.A. Con riserva di agire a termini di legge.</small>	SCALA	DENOMINAZIONE			FORMATO
	---	GRUPPO POLMONE RETRAZIONE			A3
		SL55 - S560			FOGLIO
					1/1
	DISEGNATO	VISTO	DISEGNO		RIF. MODIFICA
DATA	04/02/2011	14/09/2012	MH020015		
FIRMA	ARONDI	ARondi			

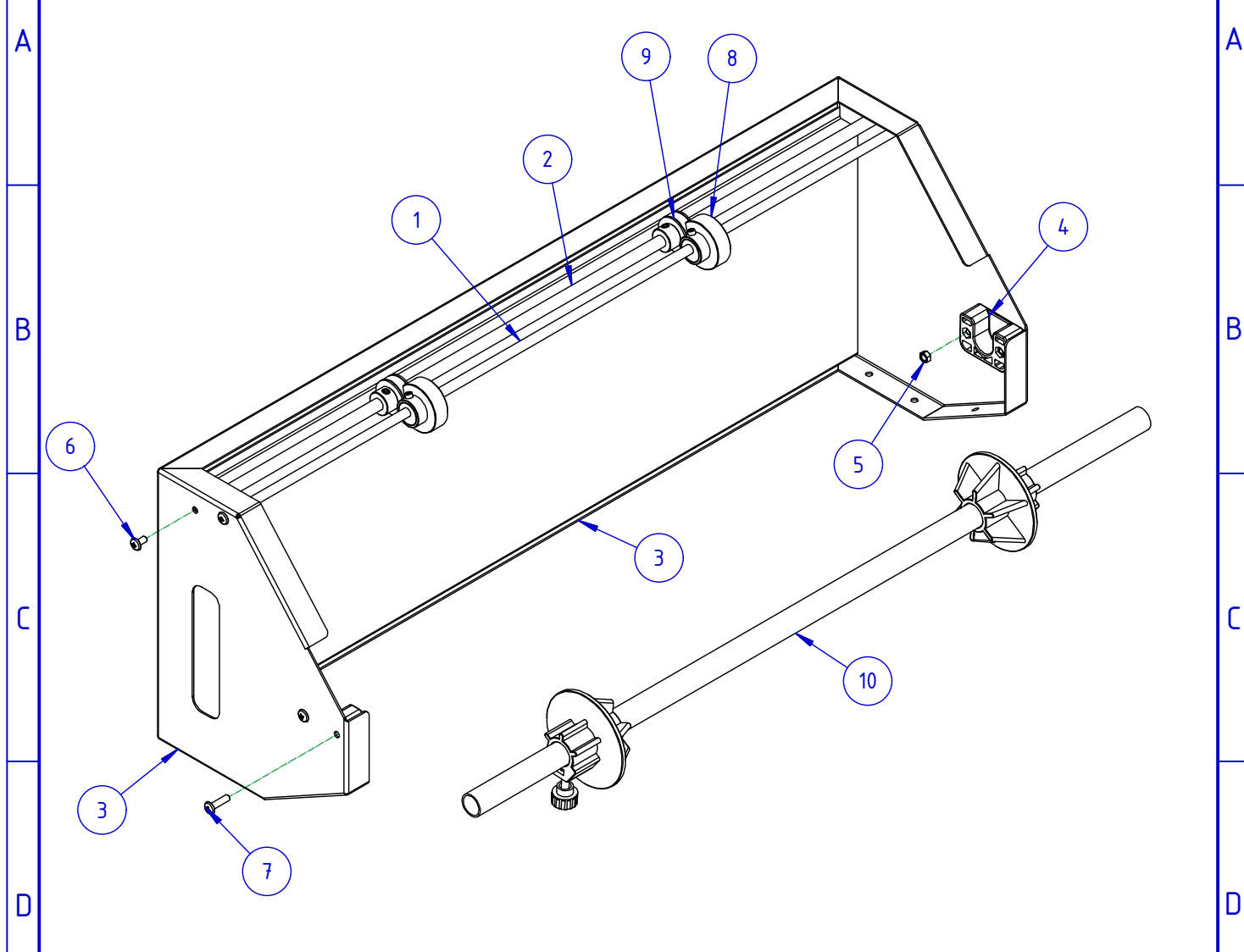

FORLANDINI	26/02/08	A
AUTORE	DATA	REV
CRONOLOGIA REVISIONE		

10	GRUPPO	PORTA BOBINA	MH140002	1	
9	GRUPPO	CONTRASTO PERFORATORE	MH130003	2	
8	GRUPPO	PERFORATORE	MH120004	2	
7	VITE TBLIC	M05x020 Fe360 ZINCATO	MF301392	4	
6	VITE TBLIC	M05x010 Fe360 ZINCATO	MF301389	4	
5	DADO ESAGONALE	M05 UNI5588 Fe ZINCATO Classe 6S	MF300029	4	
4	SUPPORTO	PA66 FV 30% 34.5x20 L52	MA801294	2	
3	SUPPORTO	FeP01 753x258x210	MA232777	1	
2	ALBERO	Fe360 Ø10 L749	MA111122	1	
1	ALBERO	Fe360 Ø8 L749	MA105850	1	

RIF.	DENOMINAZIONE	DESCRIZIONE	CODICE	N.RO	Q.TA'
F	 SmiPack S.p.A. San Pellegrino Terme (BG) - ITALY http://www.smigroup.it	SCALA	DENOMINAZIONE		
		---	GRUPPO SUPPORTO PORTA BOBINA S560/N/NA - FP560/A		
		DISEGNATO	VISTO	DISEGNO	
		DATA	07/11/2005	21/01/2009	MY140017 A
		FIRMA	LPIANETTI	FORLANDI	

Questo disegno non può essere riprodotto, usato o reso noto a terzi senza l'autorizzazione scritta della SmiPack S.p.A. Con riserva di agire a termini di legge.

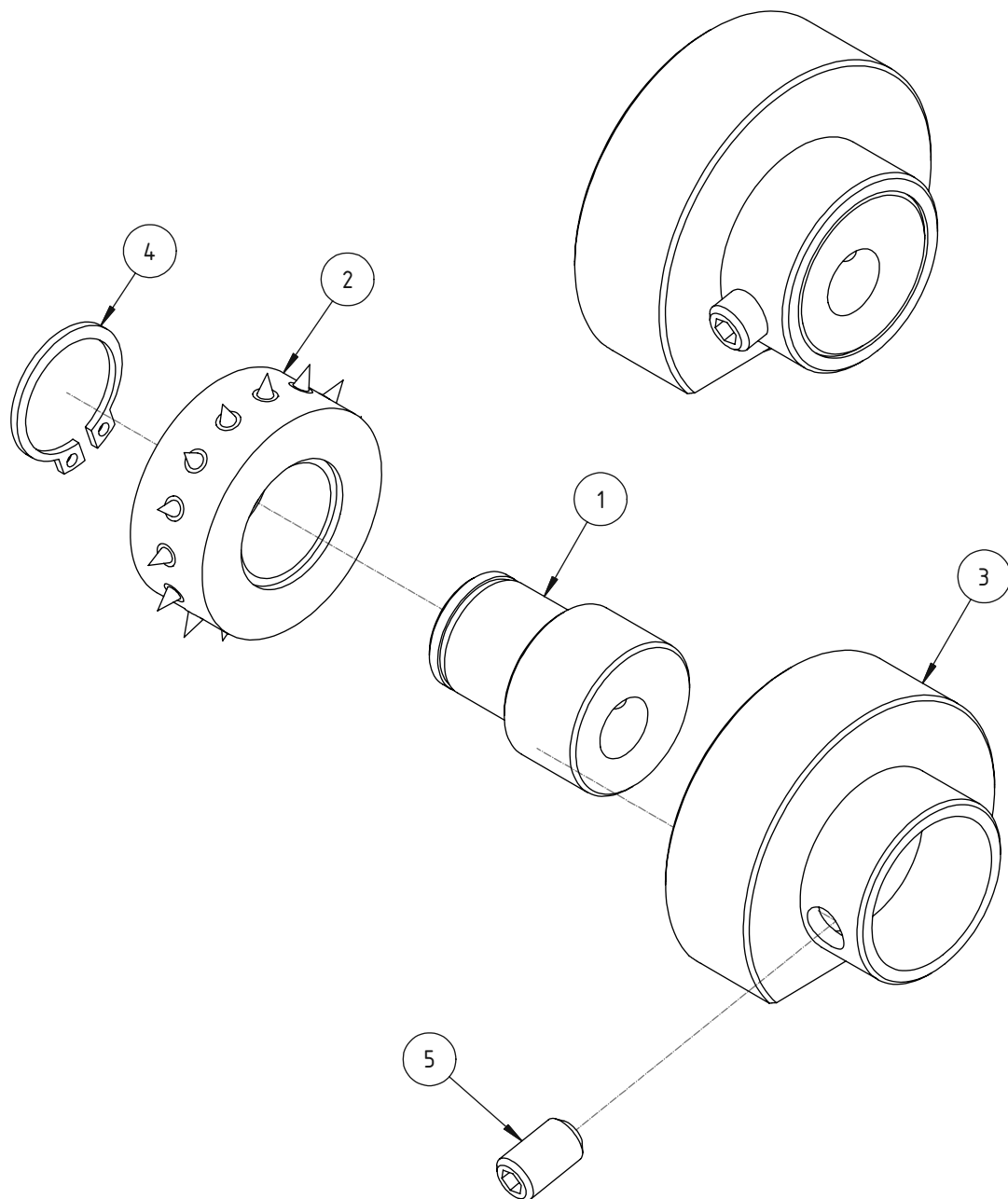

FORLANDINI	28/02/2008	A
AUTORE	DATA	REV
CRONOLOGIA REVISIONE		

5	GRANO	M06x010 UNI5923 Fe360 ZINCATO	MF301388	1	
4	ANELLO SEEGER	15 ALBERO UNI7435	MF100013	1	
3	TONDO	PA66 FV 30% Ø42 L24	MA801297	1	
2	PERFORATORE	PVC Ø36x15	MA700250	1	
1	PERNO	AVP Ø20 L27	MA105853	1	
RIF.	DENOMINAZIONE	DESCRIZIONE	CODICE	N. RO	Q. TA'

 SmiPack [®] SmiPack S.p.A. San Pellegrino Terme (BG) - ITALY http://www.smigroup.it <small>Questo disegno non può essere riprodotto, usato o reso noto a terzi senza l'autorizzazione scritta della SmiPack S.p.A. Con riserva di agire a termini di legge.</small>	SCALA	DENOMINAZIONE			FORMATO A4
		GRUPPO PERFORATORE			FOGLIO 1/1
	DATA	DISEGNATO	VISTO	DISEGNO	RIF. MODIFICA
	FIRMA	LPINAETTI	LSONZOGNI	MH120004	A

1

2

3

4

A

A

B

B

C

C

D

D

E

E

F

F

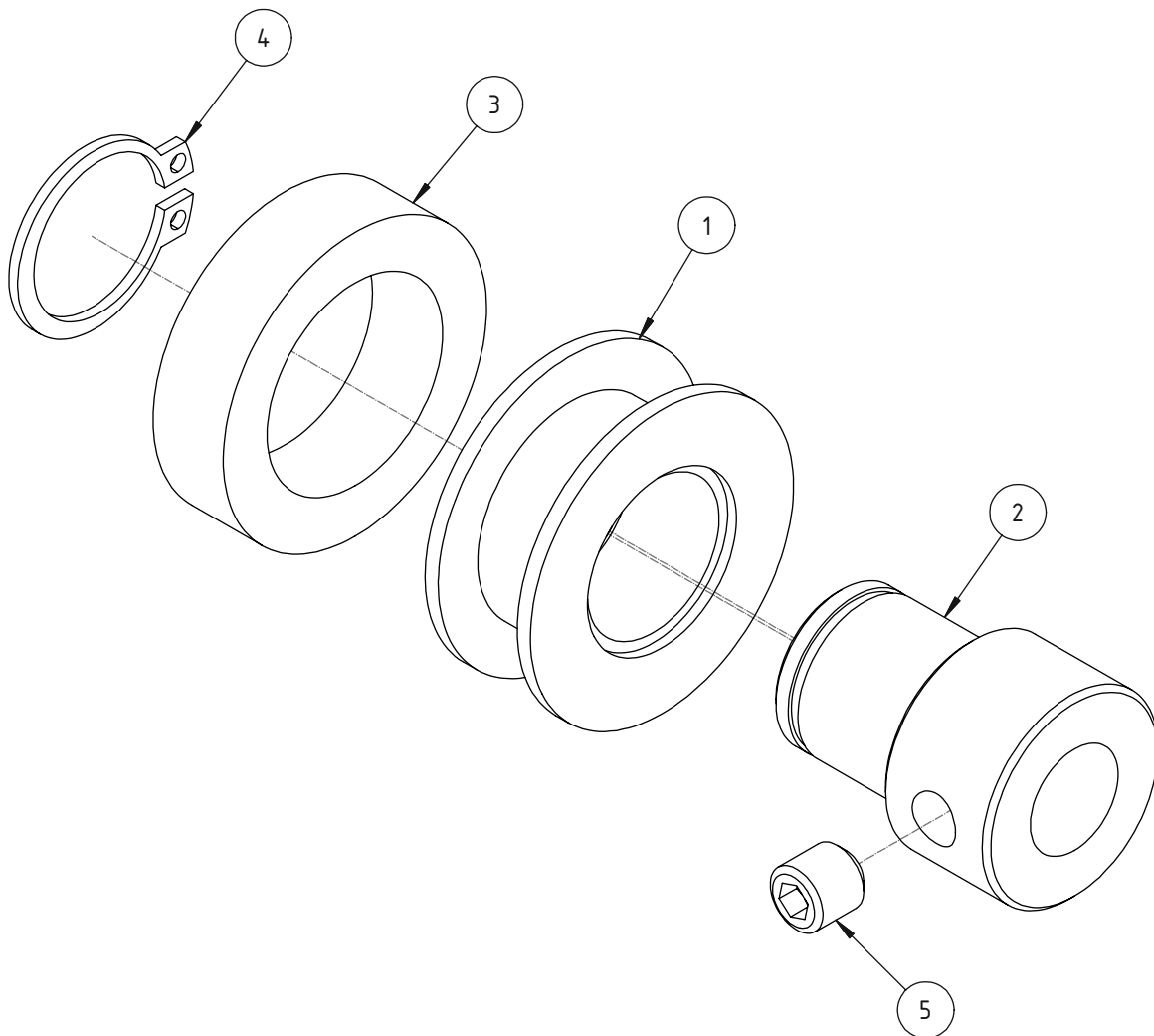

5	GRANO	M06x006 UNI5923-67 Fe360 ZINCATO	MF300667	1	
4	ANELLO SEEGER	15 ALBERO UNI7435	MF100013	1	
3	DISTANZIALE	GOMMA PARA Ø20 Ø30 L8	MA105942	1	
2	PERNO	AVP Ø20 L27	MA105882	1	
1	RULLO	PVC NERO Ø30 L12	MA105856	1	

RIF.	DENOMINAZIONE	DESCRIZIONE	CODICE	N. RO	Q. TA'
------	---------------	-------------	--------	-------	--------

 SmiPack [®] SmiPack S.p.A. San Pellegrino Terme (BG) - ITALY http://www.smigroup.it <small>Questo disegno non può essere riprodotto, usato o reso noto a terzi senza l'autorizzazione scritta della SmiPack S.p.A. Con riserva di agire a termini di legge.</small>	SCALA	DENOMINAZIONE			FORMATO
	---	GRUPPO CONTRASTO PERFORATORE			A4
	DATA				02/07/2004
	FIRMA	LPIANETTI	LSONZOGNI	MH130003	

1

4

1

2

3

4

A

A

B

B

C

C

D

D

E

E

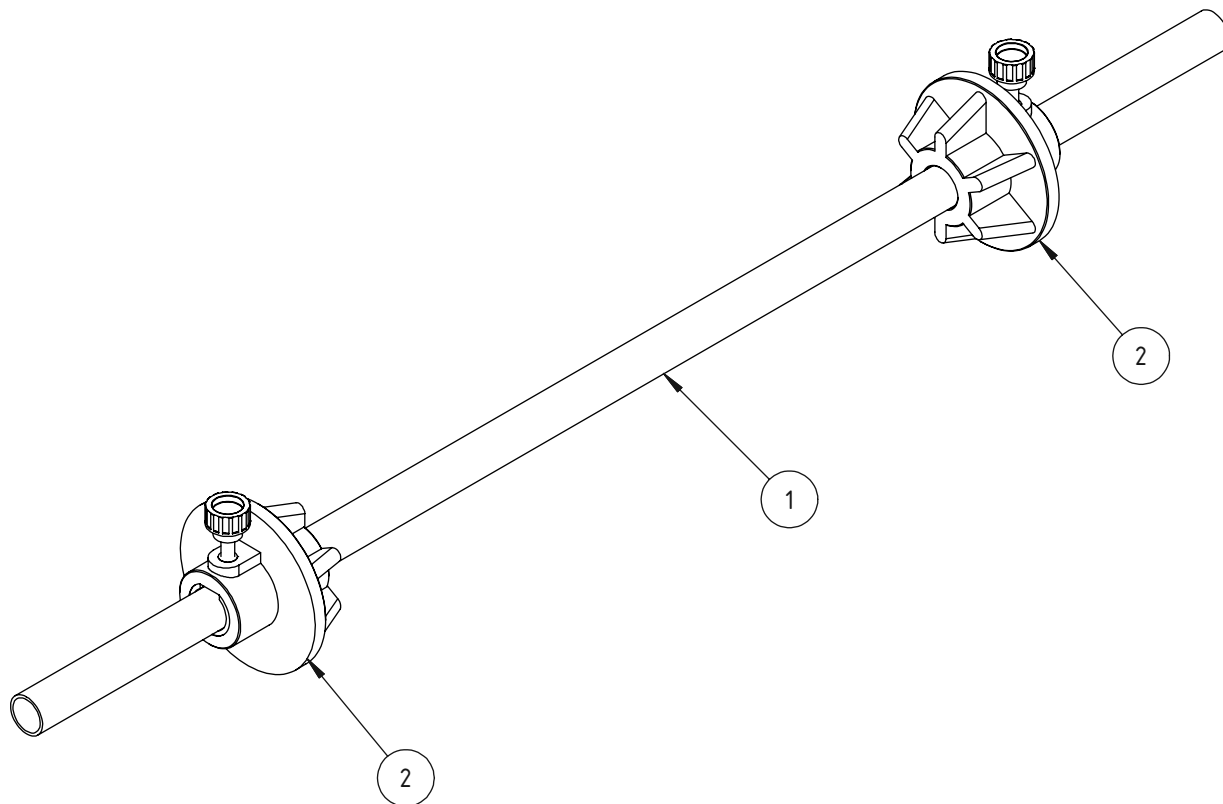

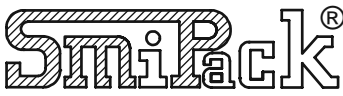
2	GRUPPO	CONO	MH150001	2	
1	TUBO	Fe360 Ø20x1.5 L740	MA302208	1	
RIF.	DENOMINAZIONE	DESCRIZIONE	CODICE	N. RO	Q. TA'
 SmiPack [®] SmiPack S.p.A. San Pellegrino Terme (BG) - ITALY http://www.smigroup.it <small>Questo disegno non può essere riprodotto, usato o reso noto a terzi senza l'autorizzazione scritta della SmiPack S.p.A. Con riserva di agire a termini di legge.</small>	SCALA	DENOMINAZIONE			FORMATO
	---	GRUPPO			A4
		PORTA BOBINA			FOGLIO
		DISEGNATO	VISTO	DISEGNO	1/1
	DATA	03/11/1998	22/06/2005		RIF. MODIFICA
	FIRMA	LPIANETTI	LSONZOGNI	MH140002	
1			4		

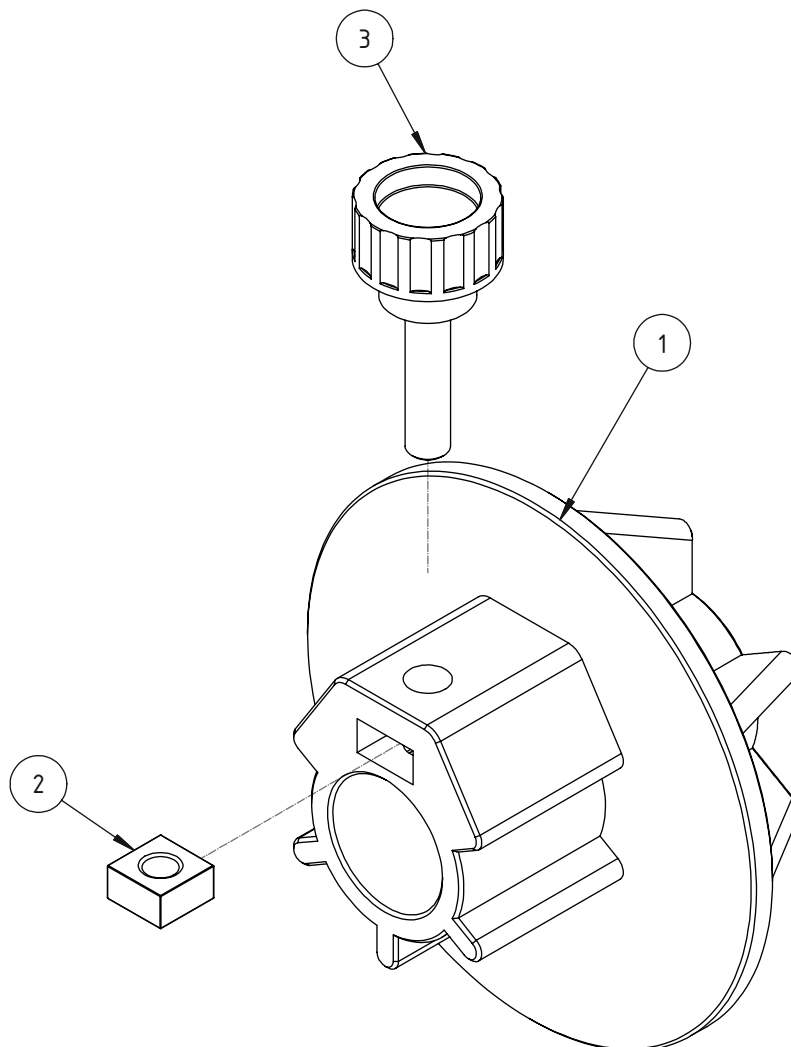

AMORETTI	09/09/2004	A
FORLANDINI	25/02/2008	B
ARONDI	23/06/2008	C
AUTORE	DATA	REV
CRONOLOGIA REVISIONE		

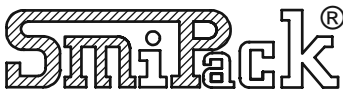
3	MANOPOLA	SCANALATA M06x25 THENAR	MF900858	1	
2	DADO QUADRO	M06 UNI5597 Fe360 ZINCATO	MF300873	1	
1	SUPPORTO	PA66 FV 30% 84x56	MA801300	1	
RIF.	DENOMINAZIONE	DESCRIZIONE	CODICE	N.RO	Q.TA'
 SmiPack [®] SmiPack S.p.A. San Pellegrino Terme (BG) - ITALY http://www.smigroup.it <small>Questo disegno non può essere riprodotto, usato o reso noto a terzi senza l'autorizzazione scritta della SmiPack S.p.A. Con riserva di agire a termini di legge.</small>	SCALA	DENOMINAZIONE			FORMATO
	---	GRUPPO CONO			A4
	DATA	DISEGNATO	VISTO	DISEGNO	RIF. MODIFICA
		LPIANETTI	LSONZOGNI	MH150001	C

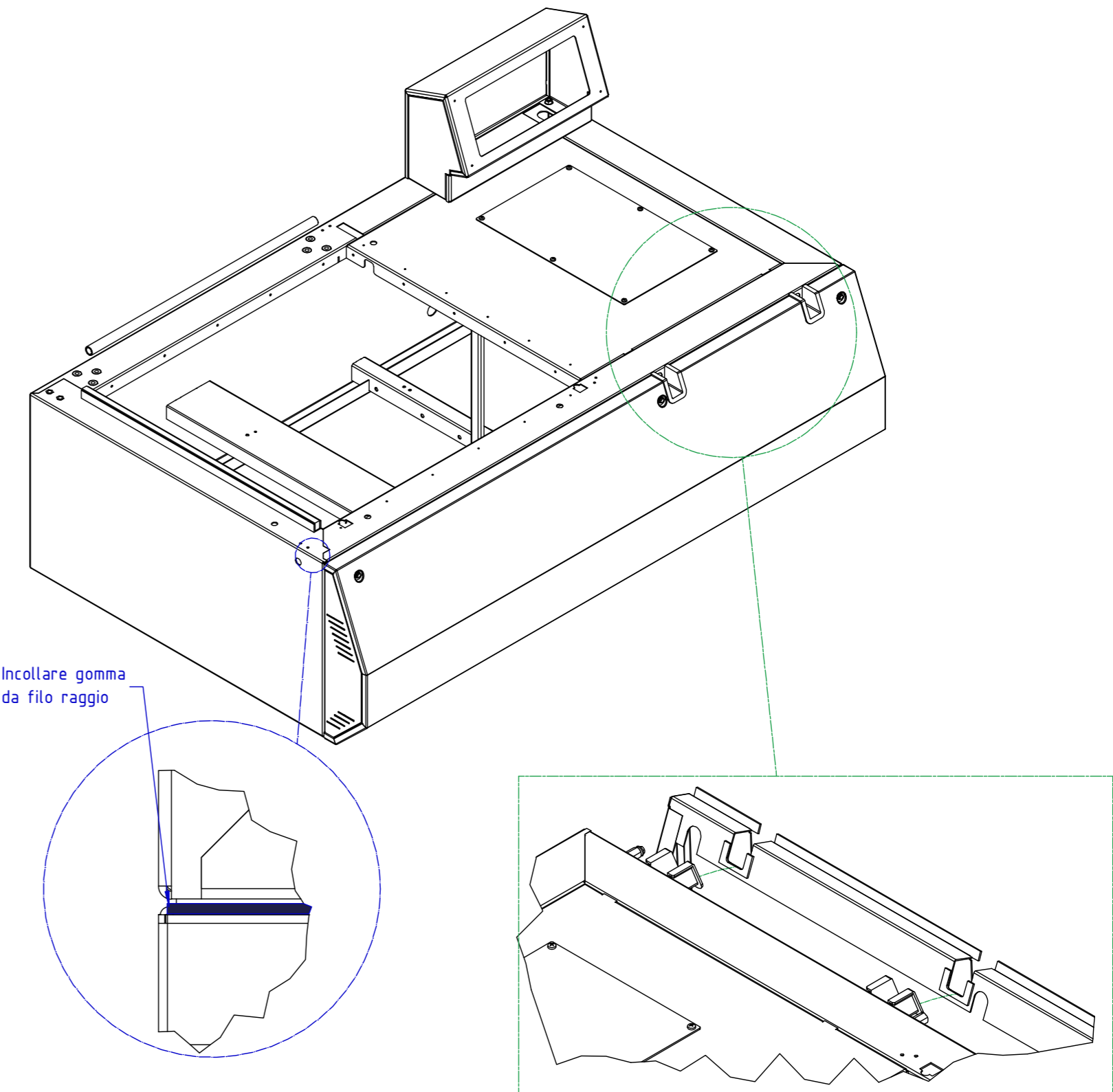
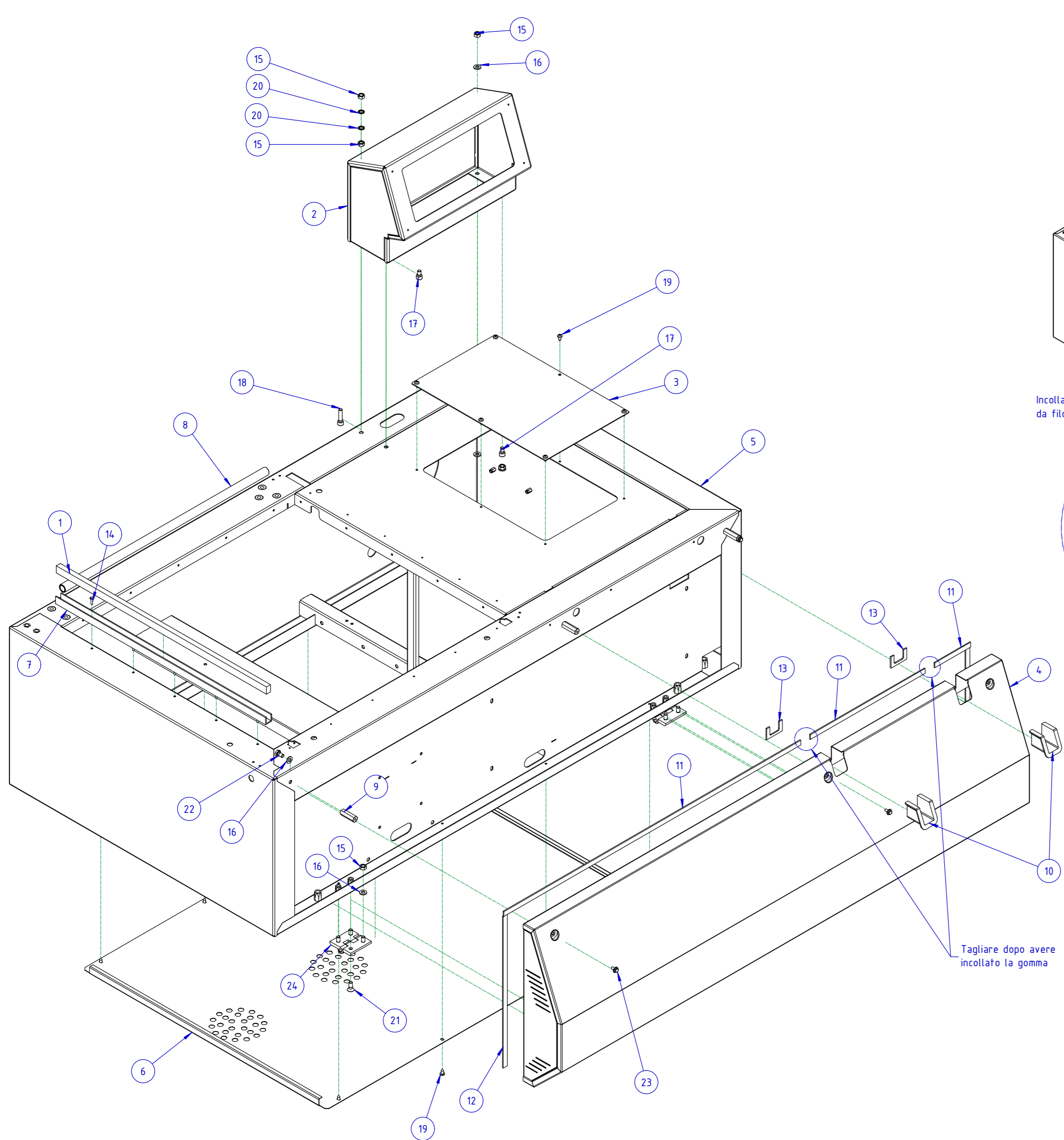

24	CERNIERA	50x50x11 MESAN	MF901124	2	
23	VITE TEF	M04x008 DIN 1662 Fe ZINCATO Classe 8,8	MF302069	3	
22	VITE TE	M06x010 UNI5739-65 Fe360 ZINCATO	MF300713	3	
21	VITE TSPEI	M06x016 UNI5933 Fe360 ZINCATO	MF300686	8	
20	ROSETTA DENTELLATA	06 A UNI8842 Fe360 ZINCATO	MF300624	2	
19	VITE ATBIC	04,2x009,5 UNI6954 C15 ZINCATO	MF300538	14	
18	VITE TCEI	M06x025 UNI5931 Fe ZINCATO Classe 8,8	MF300248	1	
17	VITE TCEI	M06x010 UNI5931 Fe ZINCATO Classe 8,8	MF300244	3	
16	RONDELLA	PIANA 06 UNI6592 PR80 ZINCATO	MF300129	12	
15	DADO ESAGONALE	M06 UNI5588-65 Fe360 ZINCATO	MF300031	11	
14	RIVETTO	Al 3x12	MF100267	5	
13	PIATTO	GOMMA 23x2 L42	MA903616	2	
12	PIATTO	GOMMA 10x2 L317	MA903585	2	
11	PIATTO	GOMMA 10x2 L1127	MA903564	1	
10	COPERCHIO	PA66 FV 38,5x38 L43,4	MA803381	2	
9	DISTANZIALE	PR80 CH10 L31,5	MA600844	3	
8	TUBO	Al Ø15x2 L492	MA308632	1	
7	PROFILO	Al 15x15x507	MA302905	1	
6	SUPPORTO	FeP01 589x14,8x0,8 L825	MA2A5491	1	
5	SUPPORTO	FeP01 640x330x1130	MA2A1773	1	
4	PROTEZIONE	FeP01 330x92,9x1,2 L1130	MA269491	1	
3	PIATTO	FeP01 203x1,5 L323	MA266072	1	
2	SUPPORTO	FeP01 196,5x137x310	MA252452	1	
1	PIATTO	NEOPRENE 15x10 NERO L507	MA212873	1	
RIF.	DENOMINAZIONE	DESCRIZIONE	CODICE	N.RO	Q.TA'
		GRUPPO BASAMENTO S560			FORMATO A2 FOGLIO 1/1 RIF. MODIFICA
SmiPack S.p.A. San Pellegrino Terme (BG) - ITALY http://www.smigroup.it <small>Questo disegno non può essere riprodotto, usato o reso noto a terzi senza l'autorizzazione scritta della SmiPack S.p.A. Con riserva di agire a termini di legge.</small>		DISEGNATO DATA FIRMA	VISTO 05/08/2020 ARondi	DISEGNO 01/03/2021 lbaroni	MY010056

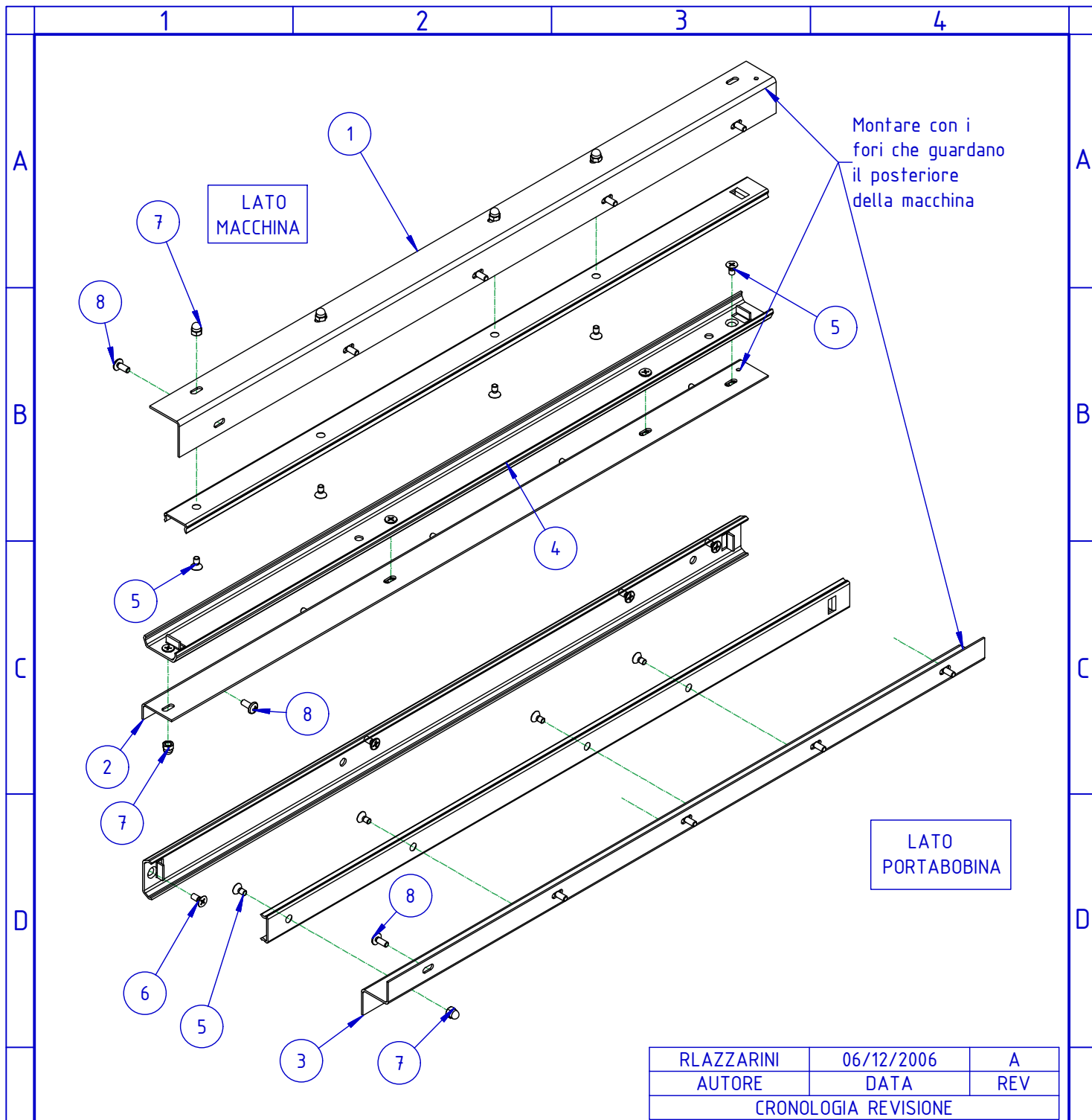

8	VITE TBLIC	M04x010 Fe360 ZINCATO	MF301391	15	
7	DADO ESAGONALE	M04 UNI5721 Fe360 ZINCATO	MF300587	12	
6	VITE TSPIC	M04x10 UNI7688 Fe360 ZINCATO	MF300535	4	
5	VITE TSPIC	M04x8 UNI7688 Fe360 ZINCATO	MF300523	12	
4	GUIDA	33,5x10,5x600 ZINCATA	MA902141	1	
3	SUPPORTO	FeP01 41.5x27x1,5 L600	MA232785	1	
2	SUPPORTO	FeP01 30x14x1,5 L600	MA232781	1	
1	SUPPORTO	Fe360 57x1,5 L600	MA212623	1	

RIF.	DENOMINAZIONE	DESCRIZIONE	CODICE	N.RO	Q.TA'
<p>SmIPack S.p.A. San Pellegrino Terme (BG) - ITALY http://www.smigroup.it</p> <p><small>Questo disegno non può essere riprodotto, usato o reso noto a terzi senza l'autorizzazione scritta della SmiPack S.p.A. Con riserva di agire a termini di legge.</small></p>		SCALA --- DENOMINAZIONE GRUPPO GUIDE S560/N/NA - FP560/A	DISEGNO MY170008		FORMATO A4 FOGLIO 1/1 RIF. MODIFICA A
DATA	07/11/2005	06/12/2006			
FIRMA	LPIANETTI	LSONZOGNI			

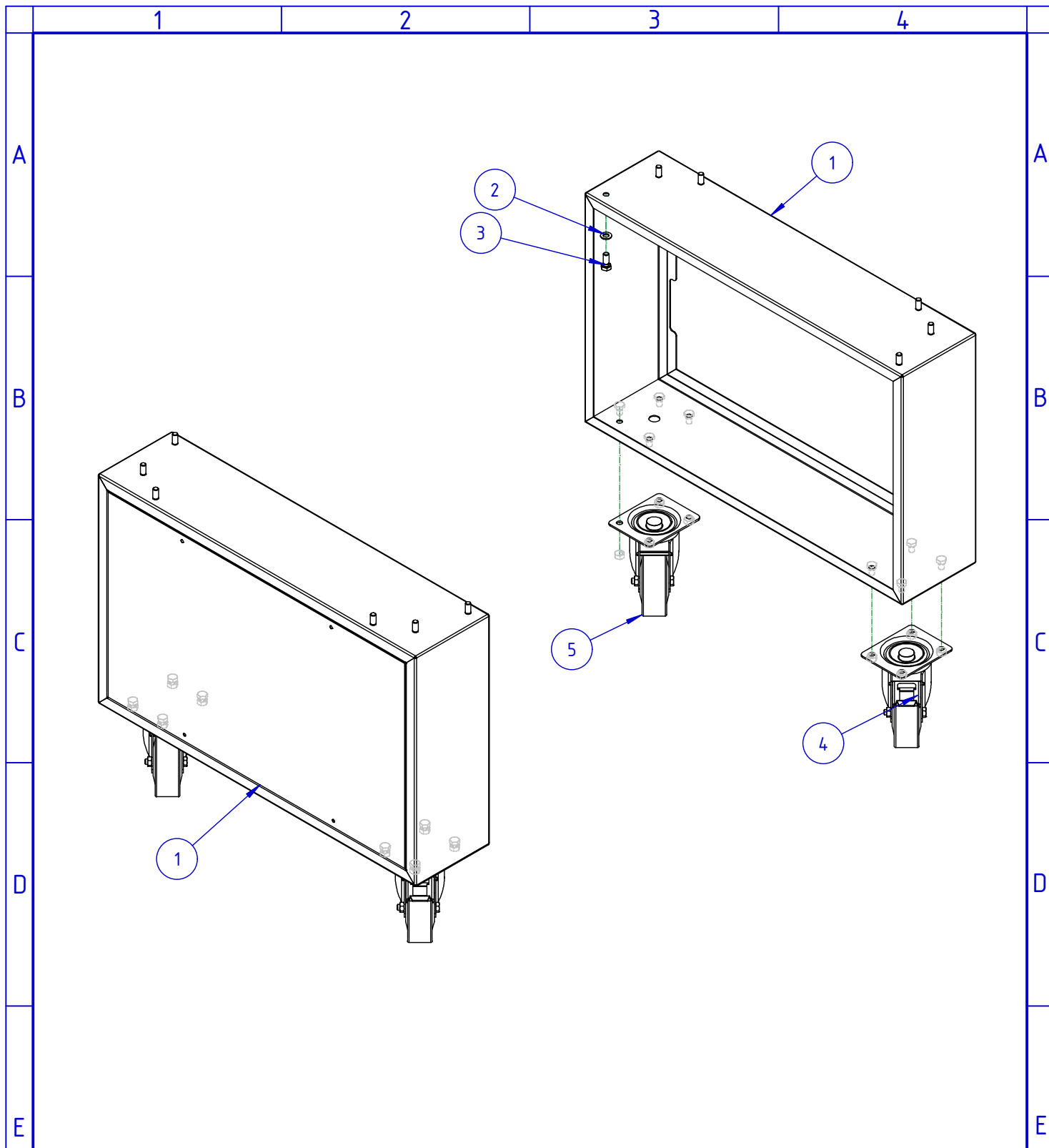

5	RUOTA	NYLON Ø100x35x125	MF900866	2	
4	RUOTA	NYLON Ø100x35x125 CON FRENO	MF900750	2	
3	VITE TE	M08x020 UNI5739-65 Fe360 ZINCATO	MF300694	12	
2	RONDELLA	PIANA 08 UNI6592 PR80 ZINCATO	MF300557	12	
1	SUPPORTO	FeP01 400x150x640	MA253554	2	

RIF.	DENOMINAZIONE	DESCRIZIONE	CODICE	N. RO	Q. TA'
------	---------------	-------------	--------	-------	--------

 SmiPack S.p.A. San Pellegrino Terme (BG) - ITALY http://www.smigroup.it <small>Questo disegno non può essere riprodotto, usato o reso noto a terzi senza l'autorizzazione scritta della SmiPack S.p.A. Con riserva di agire a termini di legge.</small>	SCALA	DENOMINAZIONE			FORMATO A4 FOGLIO 1/1
	---	GRUPPO CARRELLO PORTA MACCHINA S560			
		DISEGNATO	VISTO	DISEGNO	
	DATA	19/02/2021	19/02/2021	MY150036	
	FIRMA	LBaroni	lbaroni		

1

4



OPTIONAL COMPONENTS

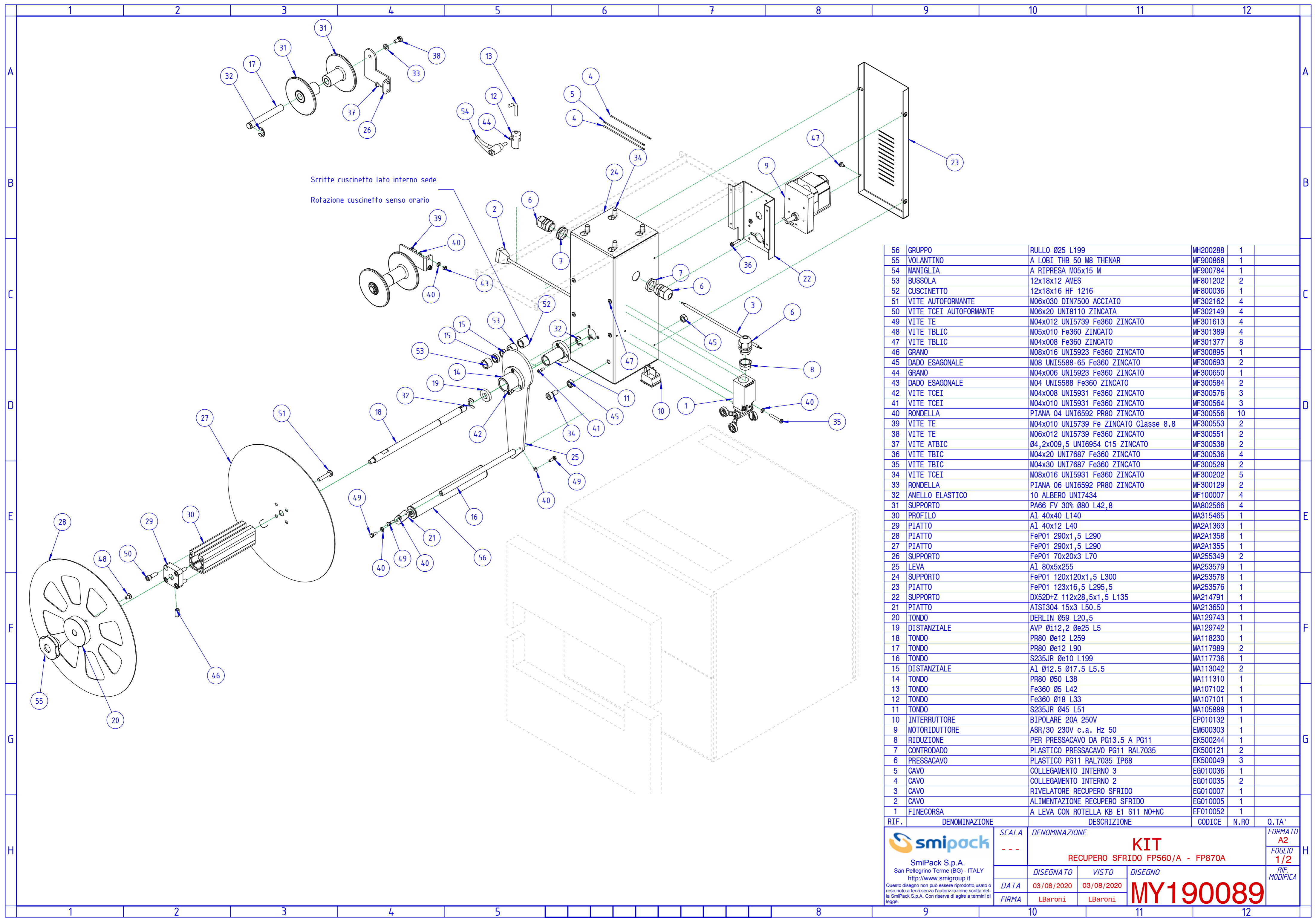

Scritte cuscinetto lato interno sede

Rotazione cuscinetto senso orario

56	GRUPPO	RULLO Ø25 L199	MH200288	1	
55	VOLANTINO	A LOBI THB 50 M8 THENAR	MF900868	1	
54	MANIGLIA	A RIPRESA M05x15 M	MF900784	1	
53	BUSSOLA	12x18x12 AMES	MF801202	2	
52	CUSCINETTO	12x18x16 HF 1216	MF800036	1	
51	VITE AUTOFORMANTE	M06x030 DIN7500 ACCIAIO	MF302162	4	
50	VITE TCEI AUTOFORMANTE	M06x20 UNI8110 ZINCATA	MF302149	4	
49	VITE TE	M04x012 UNI5739 Fe360 ZINCATO	MF301613	4	
48	VITE TBLIC	M05x010 Fe360 ZINCATO	MF301389	4	
47	VITE TBLIC	M04x008 Fe360 ZINCATO	MF301377	8	
46	GRANO	M08x016 UNI5923 Fe360 ZINCATO	MF300895	1	
45	DADO ESAGONALE	M08 UNI5588-65 Fe360 ZINCATO	MF300693	2	
44	GRANO	M04x006 UNI5923 Fe360 ZINCATO	MF300650	1	
43	DADO ESAGONALE	M04 UNI5588 Fe360 ZINCATO	MF300584	2	
42	VITE TCEI	M04x008 UNI5931 Fe360 ZINCATO	MF300576	3	
41	VITE TCEI	M04x010 UNI5931 Fe360 ZINCATO	MF300564	3	
40	RONDELLA	PIANA 04 UNI6592 PR80 ZINCATO	MF300556	10	
39	VITE TE	M04x010 UNI5739 Fe ZINCATO Classe 8.8	MF300553	2	
38	VITE TE	M06x012 UNI5739 Fe360 ZINCATO	MF300551	2	
37	VITE ATBIC	Ø4,2x009,5 UNI6954 C15 ZINCATO	MF300538	2	
36	VITE TBIC	M04x20 UNI7687 Fe360 ZINCATO	MF300536	4	
35	VITE TBIC	M04x30 UNI7687 Fe360 ZINCATO	MF300528	2	
34	VITE TCEI	M08x016 UNI5931 Fe360 ZINCATO	MF300202	5	
33	RONDELLA	PIANA 06 UNI6592 PR80 ZINCATO	MF300129	2	
32	ANELLO ELASTICO	10 ALBERO UNI7434	MF100007	4	
31	SUPPORTO	PA66 FV 30% Ø80 L42,8	MA802566	4	
30	PROFILO	Al 40x40 L140	MA315465	1	
29	PIATTO	Al 40x12 L40	MA2A1363	1	
28	PIATTO	FeP01 290x1,5 L290	MA2A1358	1	
27	PIATTO	FeP01 290x1,5 L290	MA2A1355	1	
26	SUPPORTO	FeP01 70x20x3 L70	MA255349	2	
25	LEVA	Al 80x5x255	MA253579	1	
24	SUPPORTO	FeP01 120x120x1,5 L300	MA253578	1	
23	PIATTO	FeP01 123x16,5 L295,5	MA253576	1	
22	SUPPORTO	DX52D+Z 112x28,5x1,5 L135	MA214791	1	
21	PIATTO	AISI304 15x3 L50,5	MA213650	1	
20	TONDO	DERLIN Ø59 L20,5	MA129743	1	
19	DISTANZIALE	AVP Øi12,2 Øe25 L5	MA129742	1	
18	TONDO	PR80 Øe12 L259	MA118230	1	
17	TONDO	PR80 Øe12 L90	MA117989	2	
16	TONDO	S235JR Øe10 L199	MA117736	1	
15	DISTANZIALE	Al Ø12,5 Ø17,5 L5,5	MA113042	2	
14	TONDO	PR80 Ø50 L38	MA111310	1	
13	TONDO	Fe360 Ø5 L42	MA107102	1	
12	TONDO	Fe360 Ø18 L33	MA107101	1	
11	TONDO	S235JR Ø45 L51	MA105888	1	
10	INTERRUTTORE	BIPOLARE 20A 250V	EP010132	1	
9	MOTORIDUTTORE	ASR/30 230V c.a. Hz 50	EM600303	1	
8	RIDUZIONE	PER PRESSACAVO DA PG13.5 A PG11	EK500244	1	
7	CONTRODADO	PLASTICO PRESSACAVO PG11 RAL7035	EK500121	2	
6	PRESSACAVO	PLASTICO PG11 RAL7035 IP68	EK500049	3	
5	CAVO	COLLEGAMENTO INTERNO 3	EG010036	1	
4	CAVO	COLLEGAMENTO INTERNO 2	EG010035	2	
3	CAVO	RIVELATORE RECUPERO SFRIDO	EG010007	1	
2	CAVO	ALIMENTAZIONE RECUPERO SFRIDO	EG010005	1	
1	FINECORSIA	A LEVA CON ROTELLA KB E1 S11 NO+NC	EF010052	1	
RIF.	DENOMINAZIONE	DESCRIZIONE	CODICE	N.RO	Q.TA'

smipock
SmiPack S.p.A.
San Pellegrino Terme (BG) - ITALY
<http://www.smigroup.it>

Questo disegno non può essere riprodotto, usato o reso noto a terzi senza l'autorizzazione scritta della SmiPack S.p.A. Con riserva di agire a termini di legge.

SCALA ---

KIT
RECUPERO SFRIDO FP560/A - FP870A

DISEGNATO VISTO DISEGNO
DATA 03/08/2020 03/08/2020

FIRMA LBaroni LBaroni

MY190089

FORMATO A2
FOGLIO 1/2
RIF. MODIFICA

Per montaggio:
Montare i particolari orientati come a disegno

Montare sul profilo della barra saldante

Montare su basamento

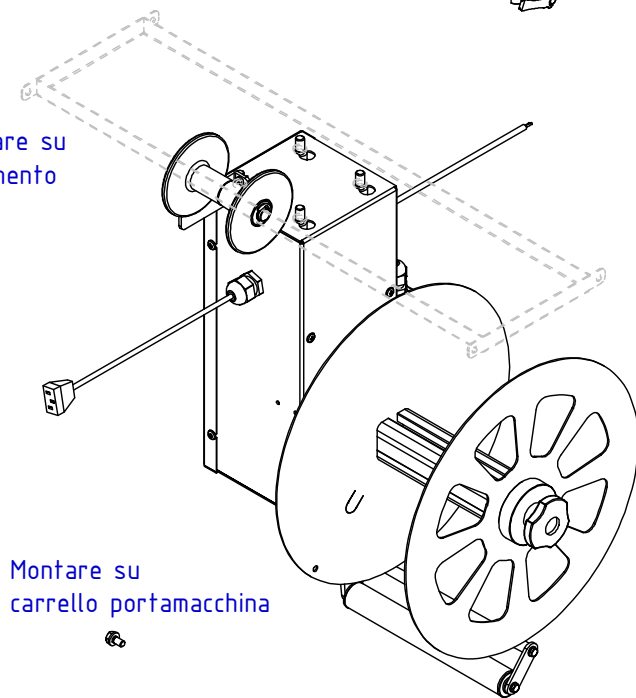

Montare su carrello portamacchina

Posizionare leva a 90° rispetto al finecorsa

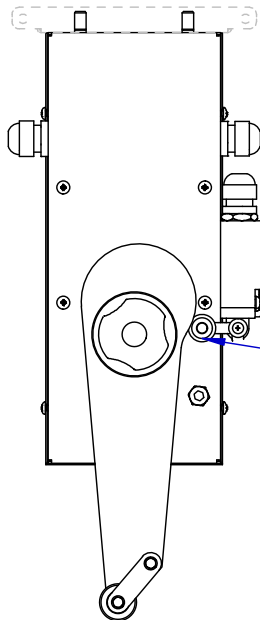

SmiPack S.p.A.
San Pellegrino Terme (BG) - ITALY
<http://www.smigroup.it>

Questo disegno non può essere riprodotto, usato o reso noto a terzi senza l'autorizzazione scritta della SmiPack S.p.A. Con riserva di agire a termini di legge.

SCALA

DENOMINAZIONE

KIT

RECUPERO SFRIDO FP560/A - FP870A

FORMATO
A4

FOGLIO
2/2

DISEGNATO

VISTO

DISEGNO

DATA

03/08/2020

03/08/2020

MY190089

FIRMA

LBaroni

LBaroni

RIF.
MODIFICA

1

2

3

4

A

A

B

B

C

C

D

D

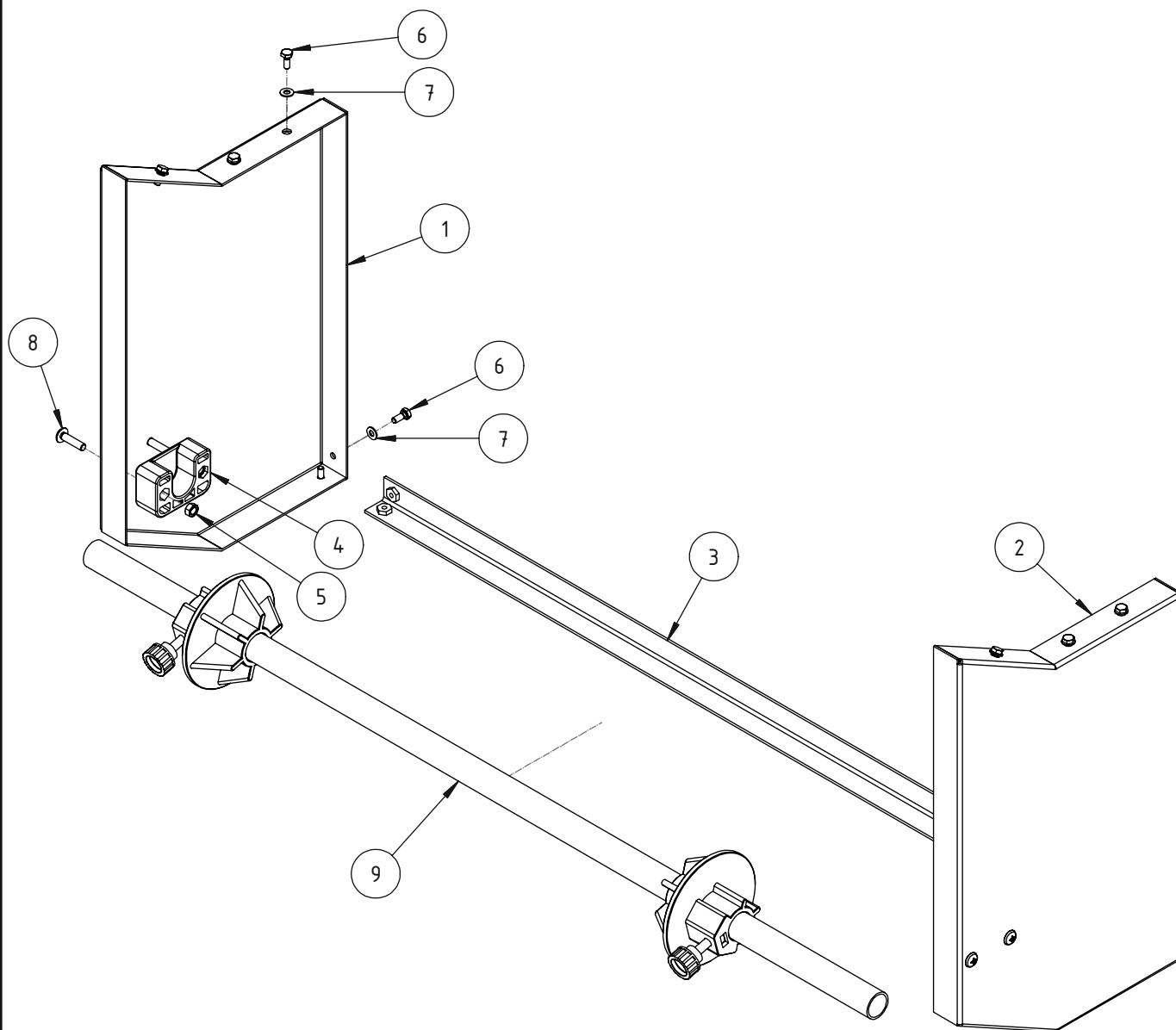

MSONZOGNI	14/01/2003	A
FORLANDINI	26/02/2008	B
AUTORE	DATA	REV
CRONOLOGIA REVISIONE		

9	GRUPPO	PORTA BOBINA	MH140002	1	
8	VITE TBLIC	M05x020 Fe360 ZINCATO	MF301392	4	
7	RONDELLA	PIANA 04 UNI6592 PR80 ZINCATO	MF300556	10	
6	VITE TE	M04x010 UNI5739 Fe360 ZINCATO	MF300553	10	
5	DADO ESAGONALE	M05 UNI5588 Fe360 ZINCATO	MF300029	4	
4	SUPPORTO	PA66 FV 30% 34.5x20 L52	MA801294	2	
3	PIATTO	Fe360 20x20 L748	MA214031	1	
2	PIATTO	Fe360 210x25x1.5 L350	MA213202	1	
1	PIATTO	Fe360 210x25x1.5 L350	MA213201	1	
RIF.	DENOMINAZIONE	DESCRIZIONE	CODICE	N.RO	Q.TA'

E

E

F

F

 SmiPack [®] SmiPack S.p.A. San Pellegrino Terme (BG) - ITALY http://www.smigroup.it <small>Questo disegno non può essere riprodotto, usato o reso noto a terzi senza l'autorizzazione scritta della SmiPack S.p.A. Con riserva di agire a termini di legge.</small>	SCALA	DENOMINAZIONE			FORMATO
	---	KIT			A4
		SUPPORTO X DOPPIA BOBINA S-560			FOGLIO
	DATA	DISEGNATO	VISTO	DISEGNO	1/1
FIRMA	FRICEPUTI	FORLANDI	MY190004	RIF. MODIFICA	B

1

4

1

2

3

4

A

A

B

B

C

C

D

D

E

E

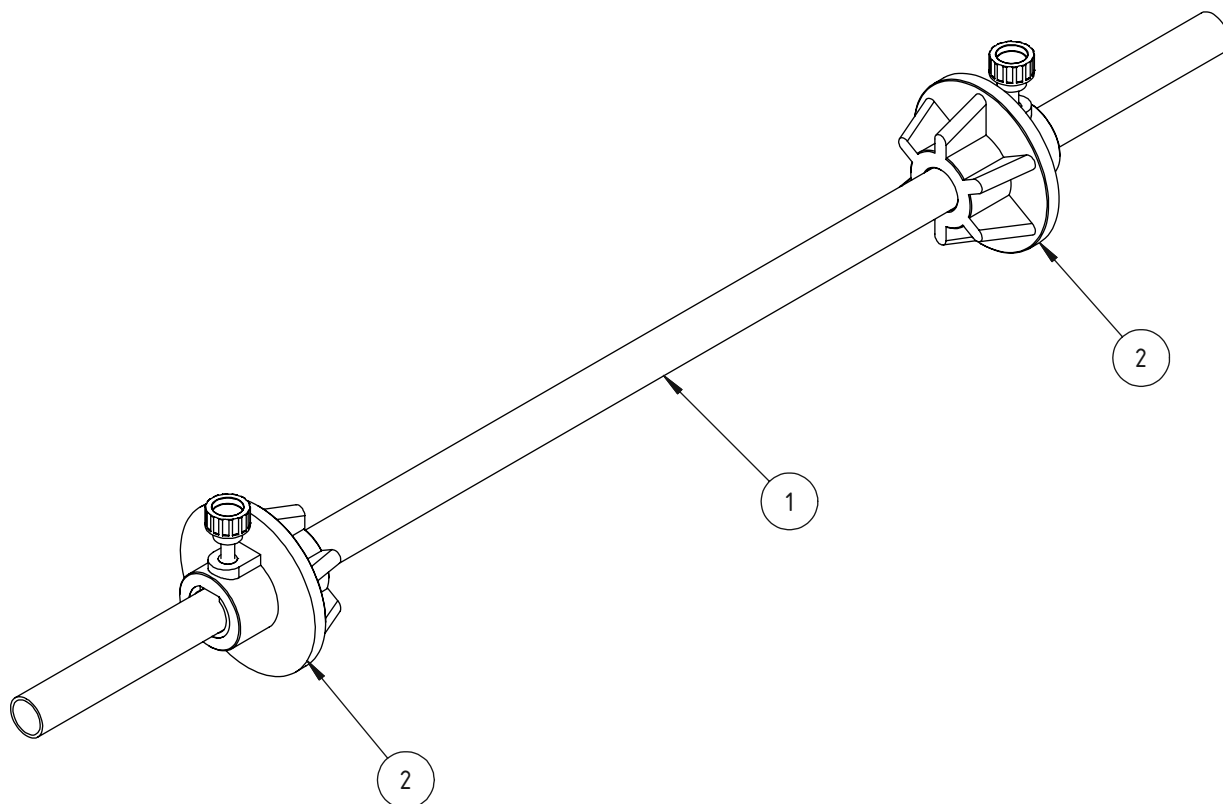

2	GRUPPO	CONO	MH150001	2	
1	TUBO	Fe360 Ø20x1.5 L740	MA302208	1	
RIF.	DENOMINAZIONE	DESCRIZIONE	CODICE	N. RO	Q. TA'

 SmiPack [®] SmiPack S.p.A. San Pellegrino Terme (BG) - ITALY http://www.smigroup.it <small>Questo disegno non può essere riprodotto, usato o reso noto a terzi senza l'autorizzazione scritta della SmiPack S.p.A. Con riserva di agire a termini di legge.</small>	SCALA	DENOMINAZIONE			FORMATO
	---	GRUPPO			A4
		PORTA BOBINA			FOGLIO
		DISEGNATO	VISTO	DISEGNO	1/1
	DATA	03/11/1998	22/06/2005	RIF. MODIFICA	
	FIRMA	LPIANETTI	LSONZOGNI		
				MH140002	

1

4

ATTENZIONE: CURARE PARALLELISMO TRA I DUE PIANI.
TENERE LA TOLLERANZA IN MODO CHE I DUE PIANI SIANO
LEGGIERMENTE APERTI FRA DI LORO, E NON CHIUSI.

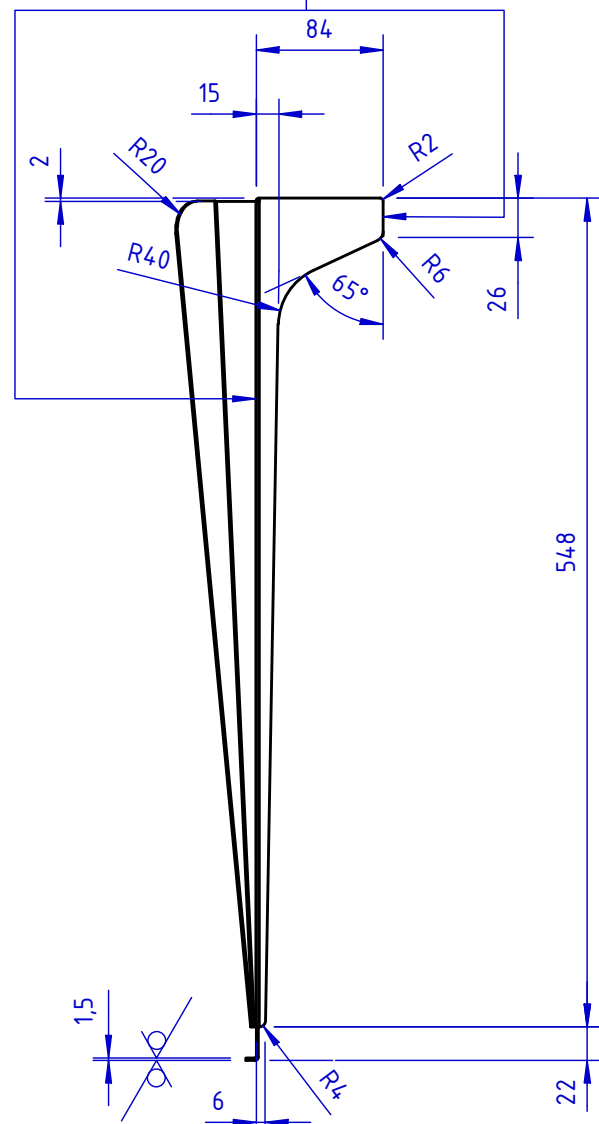
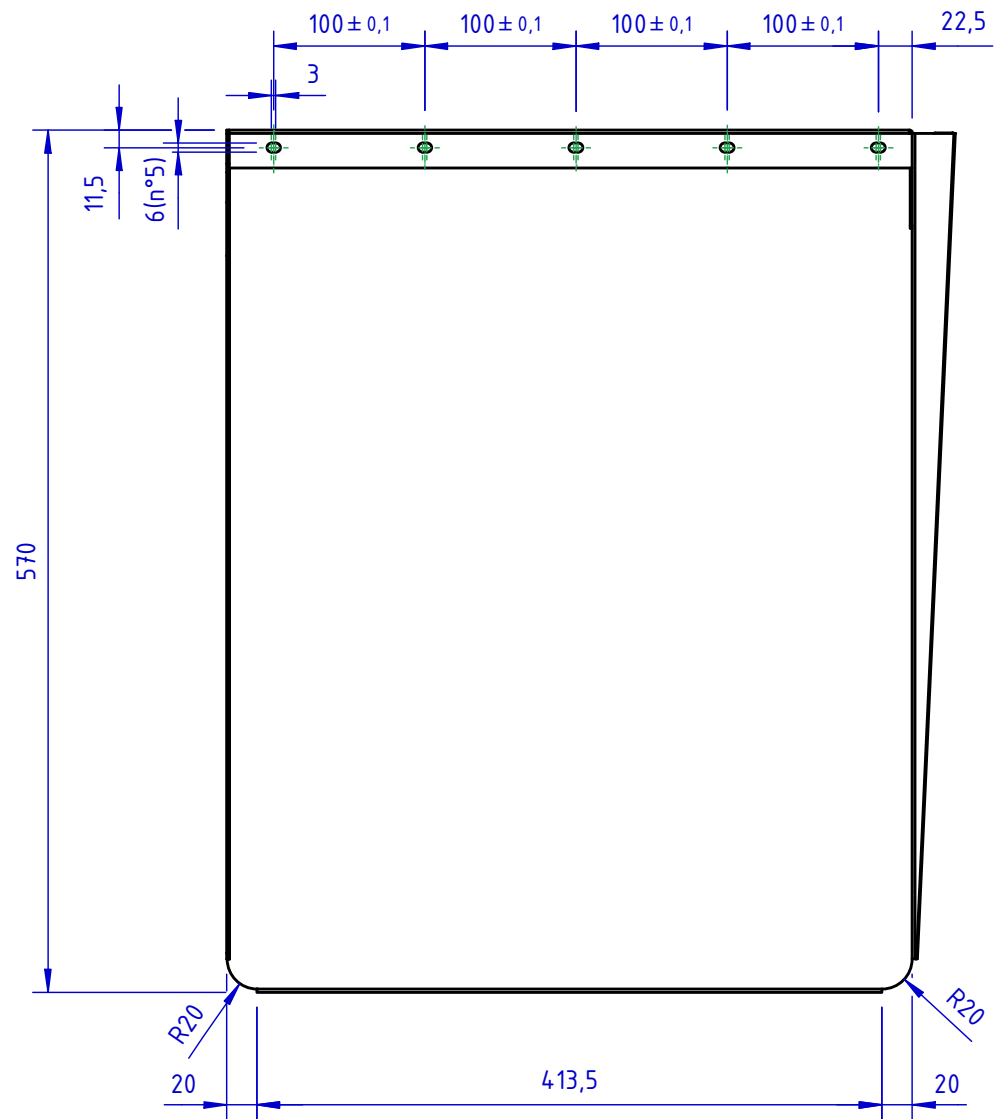

Particolare X
Scala (1 : 1)

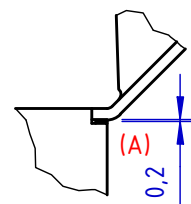
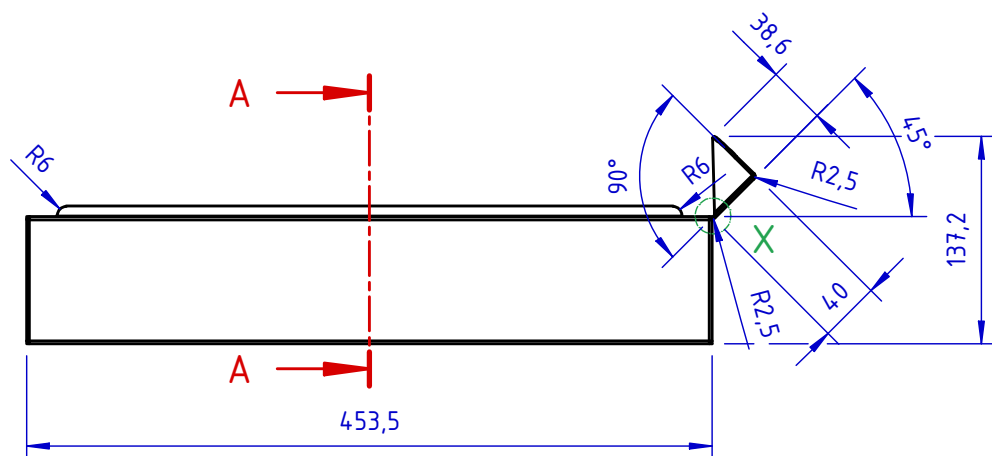
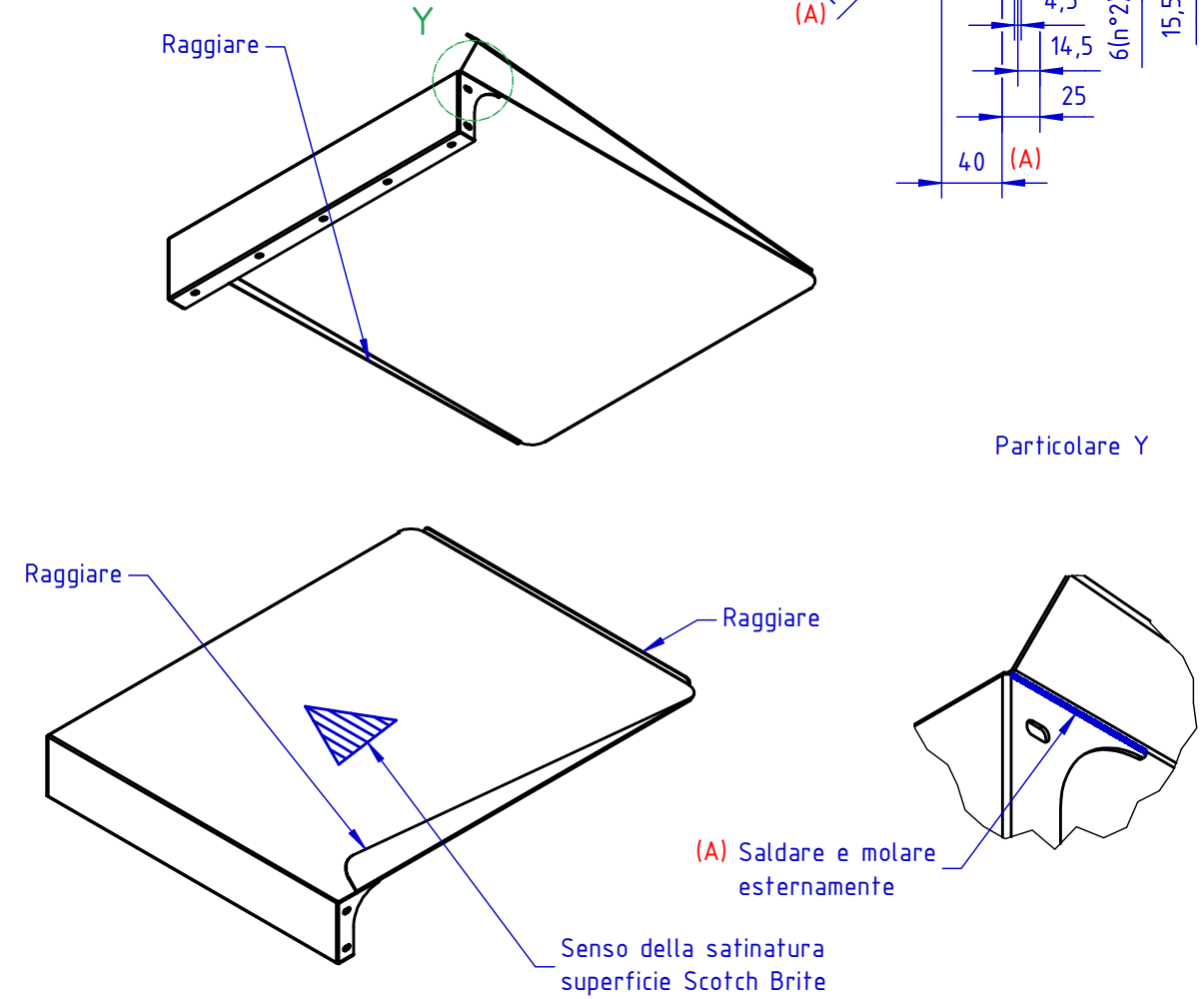
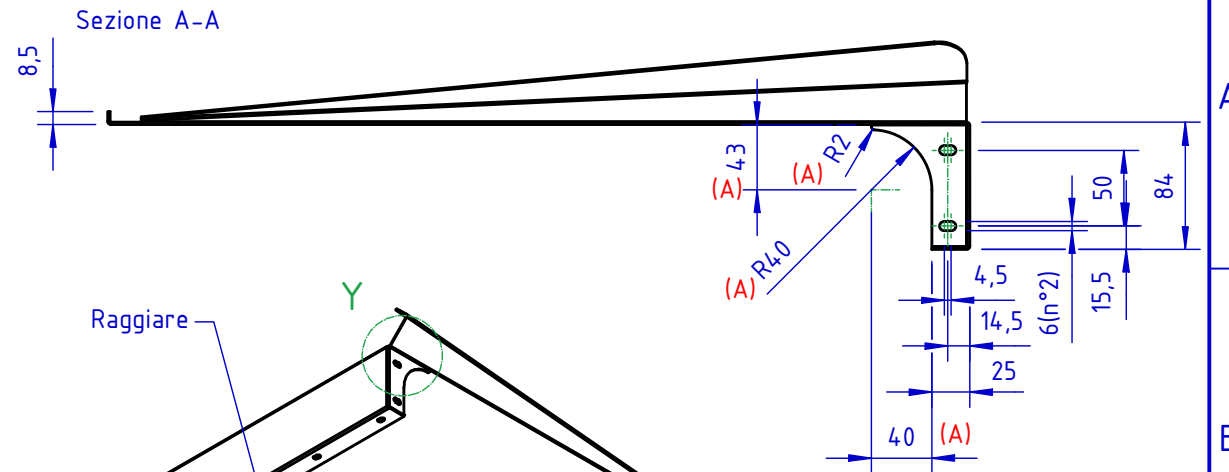

1	LAMIERA ACCIAIO AISI304 (X5CrNi1810/2G) Sp 001,5	MP400378		
#	MATERIALE	CODICE	Q.TA' GREZZO	PESO GREZZO
NOTE DI DISEGNO		PESO NETTO STIMATO	RUGOSITÀ R _a (µm)	
ESENTE DA SPIGOLI VIVI		4,014	3,2 / (✓)	
 TOLLERANZE PER FILETTATURE SENZA PRECISIONE vite 6g madre vite 6H	DATA	DISEGNATO	VISTO	DENOMINAZIONE
	FIRMA	ARONDI	FORlandi	
 SmiPack S.p.A. San Pellegrino Terme (BG) - ITALIA http://www.smigroup.it	TOLLERANZA GENERALE UNI EN 22768-2 K			SUPPORTO
	Scostamenti limite per dimensioni lineari		Scostamenti limite per smussi e raccordi	
	Scostamenti limite per dimensioni angolari (data la lunghezza in mm del lato più corto dell'angolo in questione)		(data l'altezza)	
Questo disegno non può essere riprodotto, usato o reso noto a terzi senza l'autorizzazione scritta della SMI S.p.A. Con riserva di agire a termini di legge.		oltre: 6 30 120 400 1000 2000	oltre: 3 6	DISEGNO
AUTORE DATA REV CRONOLOGIA REVISIONI		toleranza: ±0,1 ±0,2 ±0,3 ±0,5 ±0,8 ±1,2 ±2	toleranza: ±0,2 ±0,5 ±1	MA254990
		oltre: 10 50 120 400	oltre: 3 6	A
		toleranza: ±1° ±0°30' ±0°20' ±0°10' ±0°5'	toleranza: ±1° ±0°30' ±0°20' ±0°10' ±0°5'	

FORLANDINI	01/10/2013	A
AUTORE	DATA	REV
CRONOLOGIA REVISIONI		



**ELECTRICAL
COMPONENTS**

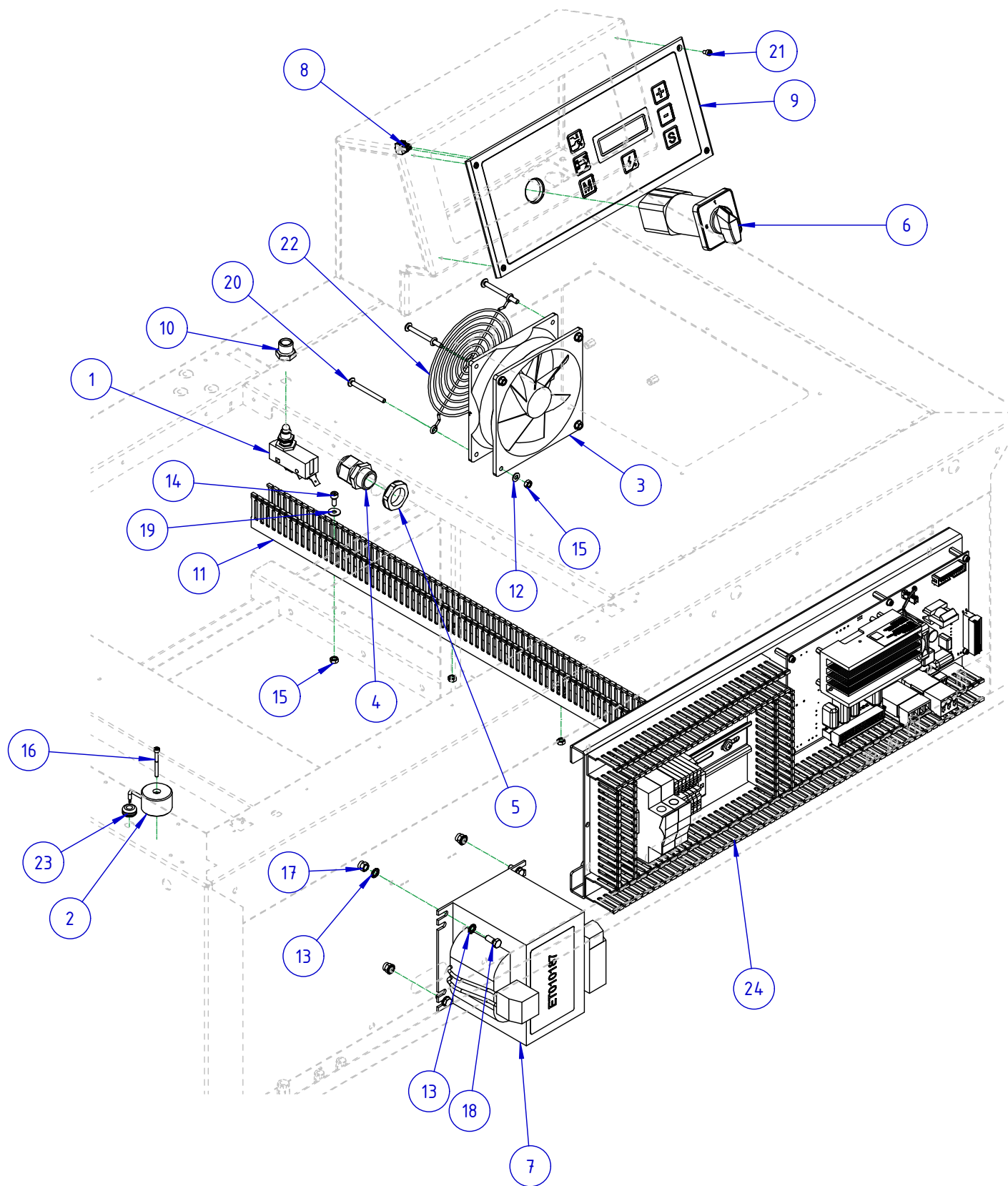

24	GRUPPO PIASTRA IMPIANTO ELETTRICO	S560	MH351485	1	
23	PASSACAPO	NEOPRENE 14x6x7,5	MF900780	1	
22	GRIGLIA	VENTOLA 120	MF900330	1	
21	VITE TCEI	M03x006 UNI5931 Fe ZINCATO Classe 8.8	MF301854	4	
20	VITE TBLIC	M04x045 Fe360 ZINCATO	MF301662	4	
19	RONDELLA	PIANA 04 UNI6593 Fe360 ZINCATO	MF301303	4	
18	VITE TE	M05x012 UNI5739 Fe ZINCATO Classe 8.8	MF301000	4	
17	DADO ESAGONALE	AUTOFRENANTE M05 UNI7473 Fe360 ZINCATO	MF300847	4	
16	VITE TCEI	M03x030 UNI5931 Fe ZINCATO Classe 8.8	MF300614	1	
15	DADO ESAGONALE	M04 UNI5588 Fe360 ZINCATO	MF300584	8	
14	VITE TCEI	M04x010 UNI5931 Fe360 ZINCATO	MF300564	4	
13	ROSETTA DENTELLATA	05 A UNI8842 Fe360 ZINCATO	MF300561	8	
12	RONDELLA	PIANA 04 UNI6592 PR80 ZINCATO	MF300556	4	
11	CANALINA	ASOLATA 25x40 L590	MA901914	1	
10	SUPPORTO	OT58 CH17 L16	MA600291	1	
9	MODULO (PROG.)	MASTER SMIPACK LINEA S	KZ010621	1	
8	CONNETTORE GENERICO	PRESA MC1.5 2P P3.81 A VITE	KF100015	1	
7	TRASFORMATORE	MONOFASE 220/230/240V-42V 1800VA	ET010187	1	
6	INTERRUTTORE	ON/OFF 3P 20A LOVATO	EP010230	1	
5	CONTRODADO	PLASTICO PRESSACAPO PG13,5 RAL7035	EK500122	1	
4	PRESSACAPO	PLASTICO PG13,5 RAL7035 IP68	EK500050	1	
3	VENTOLA	120x120x38,5 230Vac 21/21W	EK020022	1	
2	ELETTROMAGNETE	Ø30x20.5 24VDC	EG210069	1	
1	FINECORSIA	A PULSANTE G4AZN3	EF010050	1	
RIF.	DENOMINAZIONE	DESCRIZIONE	CODICE	N.RO	Q.TA'

 SmiPack S.p.A. San Pellegrino Terme (BG) - ITALY http://www.smigroup.it <small>Questo disegno non può essere riprodotto, usato o reso noto a terzi senza l'autorizzazione scritta della SmiPack S.p.A. Con riserva di agire a termini di legge.</small>	SCALA	DENOMINAZIONE			FORMATO A3 FOGLIO 1/1 RIF. MODIFICA
	---	GRUPPO IMPIANTO ELETTRICO S560			
	DISEGNATO	VISTO	DISEGNO		MY040097
	DATA	07/08/2020	05/03/2021		
	FIRMA	LBaroni	lbaroni		

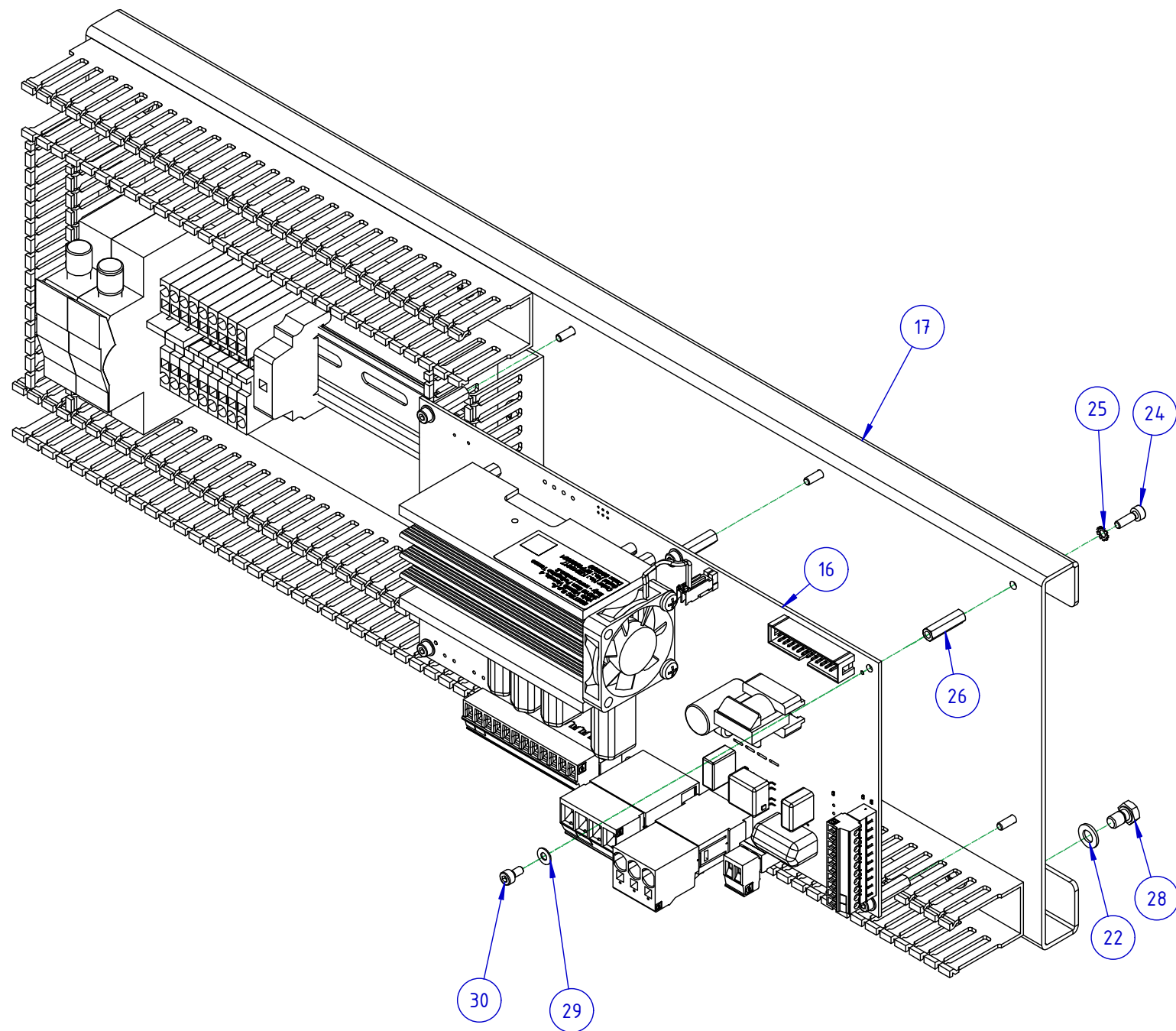

30	VITE TCEI	M03x006 UNI5931 Fe ZINCATO Classe 8.8	MF301854	6	
29	RONDELLA	PIANA 03 DIN125 PLASTICA	MF301853	6	
28	VITE TE	M05x008 UNI5739 Fe360 ZINCATO	MF301763	4	
27	RONDELLA	PIANA 04 UNI6593 Fe360 ZINCATO	MF301303	11	
26	DISTANZIALE	ACCIAIO ESAGONALE F-F M3 18MM	MF301207	6	
25	ROSETTA DENTELLATA	03 A UNI8842 Fe360 ZINCATO	MF300625	6	
24	VITE TCEI	M03x010 UNI5931 Fe360 ZINCATO	MF300579	6	
23	VITE ATBIC	Ø4,2x009,5 UNI6954 C15 ZINCATO	MF300538	11	
22	RONDELLA	PIANA 05 UNI6592 PR80 ZINCATO	MF300128	4	
21	CANALINA	ASOLATA 25x40 L510	MA906580	1	
20	CANALINA	ASOLATA 25x40 L115	MA906579	2	
19	CANALINA	ASOLATA 25x40 L240	MA903559	1	
18	GUIDA	OMEGA TS35x7,5/1 L190	MA903558	1	
17	SUPPORTO	DX52D+Z 175x20x2 L520	MA2A5501	1	
16	SCHEDA	POTENZA MACCHINE S560	KZ010618	1	
15	CONNETTORE GENERICO ROHS	F 3P / 1F 0° 7.62MM SPC5 - -	KF101042	1	
14	CONNETTORE GENERICO - RoHS	F 2P / 1F 0° 5.08MM - MSTB	KF101026	1	
13	CONNETTORE GENERICO - RoHS	F 12P / 1F 0° 5.08MM - MSTB	KF100019	1	
12	CONNETTORE GENERICO	PRESA PC4 4P P7.62 A VITE	KF100018	1	
11	CONNETTORE GENERICO	PRESA MC1.5 10P P3.81 A VITE	KF100016	1	
10	TARGETTA	BIANCA ADESIVA SK3,8 P5,08 20-40 PHOENIX	EL010071	1	
9	TARGETTA	BIANCA ADESIVA SK2,8 P3,81 0-19 PHOENIX	EL010069	1	
8	TARGETTA	BIANCA ADESIVA SK3,8 P7,62 25-28 PHOENIX	EL010068	1	
7	MORSETTO	SINGOLO MOLLA 2.5 mmq ST 2.5-PE PHOENIX	EK200251	5	
6	CAVALLOTTO MORSETTO	INNESTO 2.5mmq 2 POLI FBS 2-5 PHOENIX	EK200238	2	
5	MORSETTO	SINGOLO A MOLLA 2.5 mmq ST 2.5 PHOENIX	EK200235	4	
4	MORSETTO	TERMINALE A SCATTO CLIPFIX35 PHOENIX	EK200117	2	
3	FUSIBILE	TUBETTO DI NEUTRO 10,3x38	EE500305	1	
2	PORTAFUSIBILE	32A 10.3x38 2F	EE500020	1	
1	FUSIBILE	10,3x38 20A 500V RAPIDO gG	EE500013	2	
RIF.	DENOMINAZIONE	DESCRIZIONE	CODICE	N.RO	Q.TA'

<p>SmiPack S.p.A. San Pellegrino Terme (BG) - ITALY http://www.smigroup.it</p> <p><small>Questo disegno non può essere riprodotto, usato o reso noto a terzi senza l'autorizzazione scritta della SmiPack S.p.A. Con riserva di agire a termini di legge.</small></p>	SCALA	DENOMINAZIONE			FORMATO A3 FOGLIO 1/2 RIF. MODIFICA
	---	GRUPPO PIASTRA IMPIANTO ELETTRICO S560			
	DATA	DISEGNATO	VISTO	DISEGNO	
	FIRMA	LBaroni	lbaroni	MH351485	

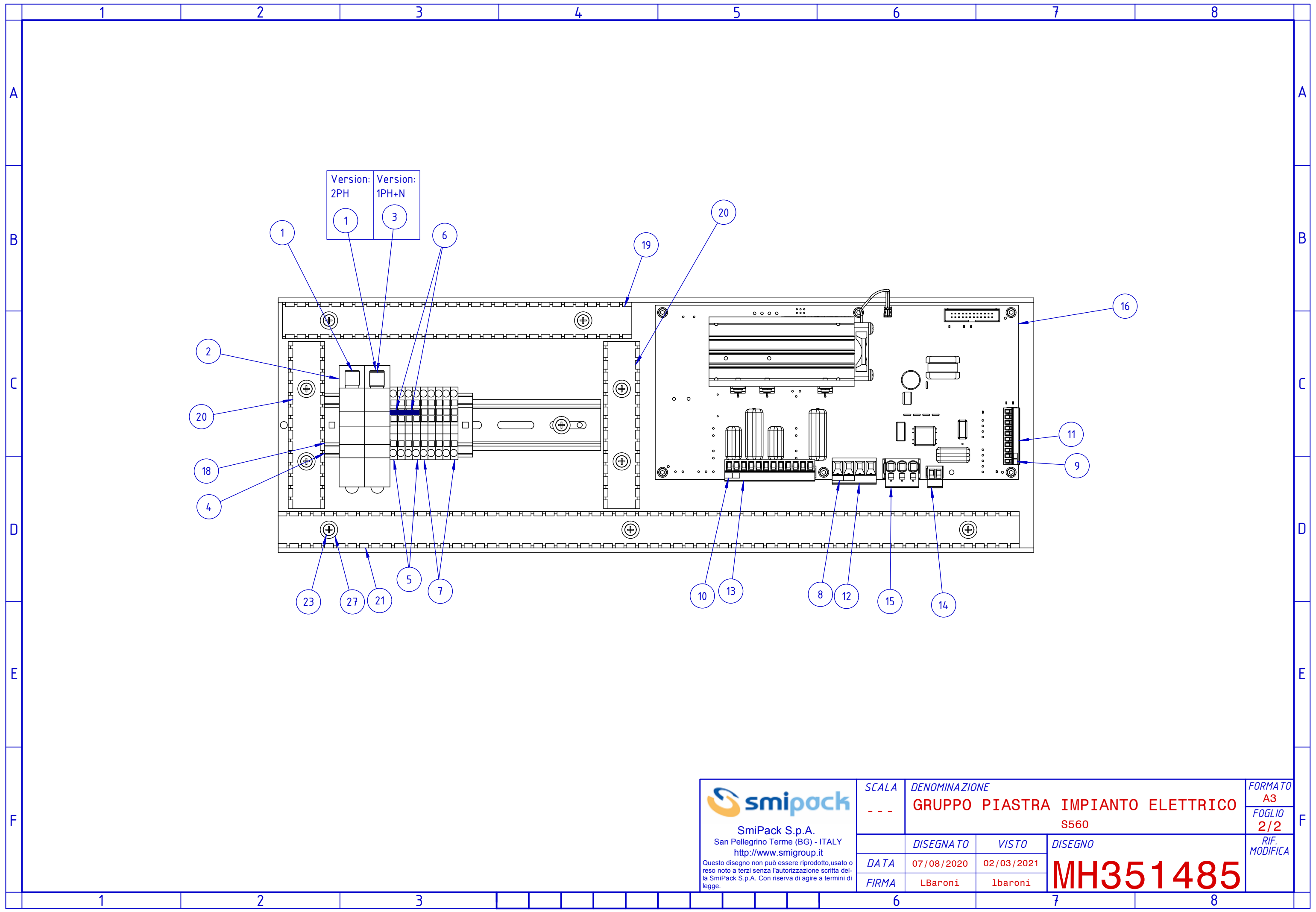

Version: 2PH	Version: 1PH+N
1	3

 SmiPack S.p.A. San Pellegrino Terme (BG) - ITALY http://www.smigroup.it <small>Questo disegno non può essere riprodotto, usato o reso noto a terzi senza l'autorizzazione scritta della SmiPack S.p.A. Con riserva di agire a termini di legge.</small>	SCALA	DENOMINAZIONE		FORMATO
	---	GRUPPO PIASTRA IMPIANTO ELETTRICO		A3
		S560		FOGLIO
				2/2
	DISEGNATO	VISTO	DISEGNO	RIF. MODIFICA
DATA	07/08/2020	02/03/2021	MH351485	
FIRMA	LBaroni	lbaroni		



**WIRING
DIAGRAMS**

S560



© All rights reserved. According to the law this drawing can't be reproduced, used or released to others without the written authorization of SMI S.p.A.

Project designer	SNATALI	Serial number	MH351486	Rev.	Prev.Sheet	Sheet
Date	13/12/2021	Machine model	S560		/	1
Approved	SNATALI	Drawing Title		Total sheet	Next sheet	
Date Print	14/01/2022 11:06				32	2

Nome/Item	Funzione	Function	Cisice/code	Descrizione/Description	Codice Distinta	Fg/Sh
12.PW.1			KZ010618	SHEDA - POTENZA MACCHINE S560		12
14.CPU.1			KZ010621	CPU SMIPACK LINEA S		14
E1	RITENUTA CAMPANA	HOOD HOLDING	EG210069	Ø30x20.5 24VDC		19
F0	GENERALE	GENERAL	EE500013 EE500020	10,3x38 20A 500V RAPIDO gG PORTAFUSIBILE - 32A 10,3x38 2F		10
F2	M6-M5-M7	M6-M5-M7	KD201051	FUSIBILE ROHS - RITARDATO 250V 2A 5x20 mm		12
F3	LAMA SALDANTE	SEALING BLADE	KD201054	FUSIBILE ROHS - RITARDATO 250V 15A 6.3x32		12
F6	RESISTENZA RETRAZIONE	SHRINKING RESISTOR	KD201056	FUSIBILE ROHS - ULTRA RAPIDO 500V 20A 6,3x32		12
F7	ALIMENTAZIONE AUX	POWER AUX	KD201051	FUSIBILE ROHS - RITARDATO 250V 2A 5x20 mm		12
M2	VENTOLA RETRAZIONE	SHRINKING FAN	EM600097	63 0.11KW 230V 1PH 50Hz		19
M3	VENTOLA RETRAZIONE	SHRINKING FAN	EM600097	63 0.11KW 230V 1PH 50Hz		19
M5	VENTOLA RAFFREDDAMENTO MACCHINA	MACHINE COOLING FAN	EK020022	119x119x38 216-244V 20/19W		19
Q1	INTERRUTTORE GENERALE	MAIN SWITCH	EP010230	ON/OFF 3P 20A LOVATO		10
R1	RESISTENZA RETRAZIONE	SHRINKING RESISTOR	MA212611	1900W 128V 40x10x526		19
R2	RESISTENZA RETRAZIONE CON TERMOCOPPIA	SHRINKING RESISTOR WITH THERMOCOUPLE	MA212613	1500W 102V TC"J" 40x10x526		19
R3	RESISTENZA BARRA SALDANTE	SEALING BAR RESISTOR	MA212834	2400W		19
S3	INIZIO CICLO	CYCLE START	EF010050	A PULSANTE G4		20
TC	TERMOCOPIA TIPO J	THERMOCOUPLE TYPE J	MA212613	1500W 102V TC"J" 40x10x526		14
TM1	TRASFORMATORE SALDATURA	SEALING TRANSFORMER	ET010187	MONOFASE 200/220/240V-42V 1800VA		19

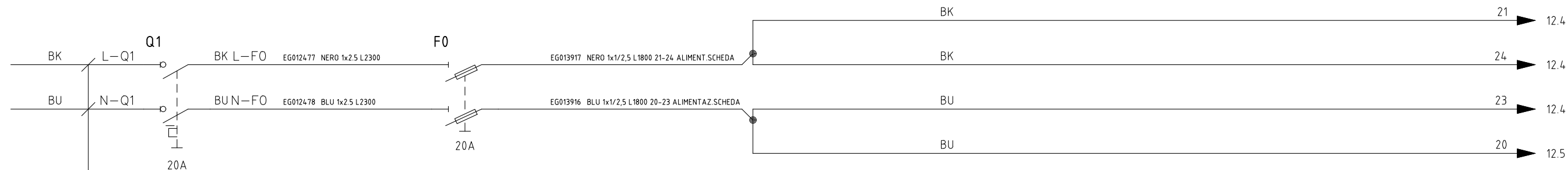

Cavo : ALIM.G.
 Form. : H07VV 3G2.5 L3000
 Tipo : EG010755

Id Cond	No. Filo
BN	L
BU	N
GNYE	PE



© All rights reserved. According to the law this drawing can't be reproduced, used or released to others without the written authorization of SMI S.p.A.

Project designer	SNATALI	Serial number	MH351486	Rev.	Prev. Sheet	Sheet
Date	13/12/2021	Machine model	S560		4	10
Approved	SNATALI	Drawing Title	ALIMENTAZIONE POWER SUPPLY	Total sheet	Next sheet	
Date Print	14/01/2022 11:06	32	12			

12.PW.1

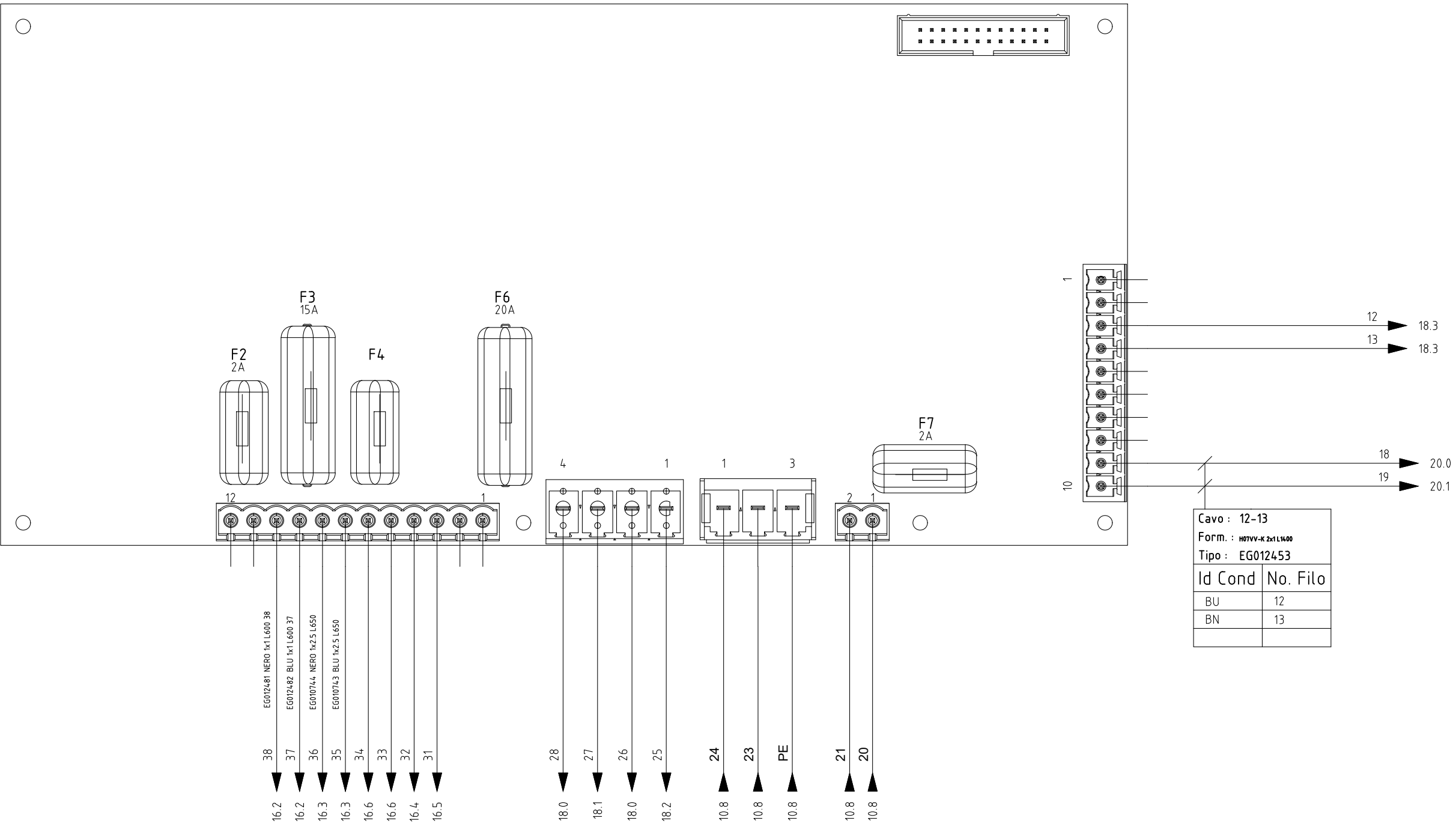

14.CPU.1

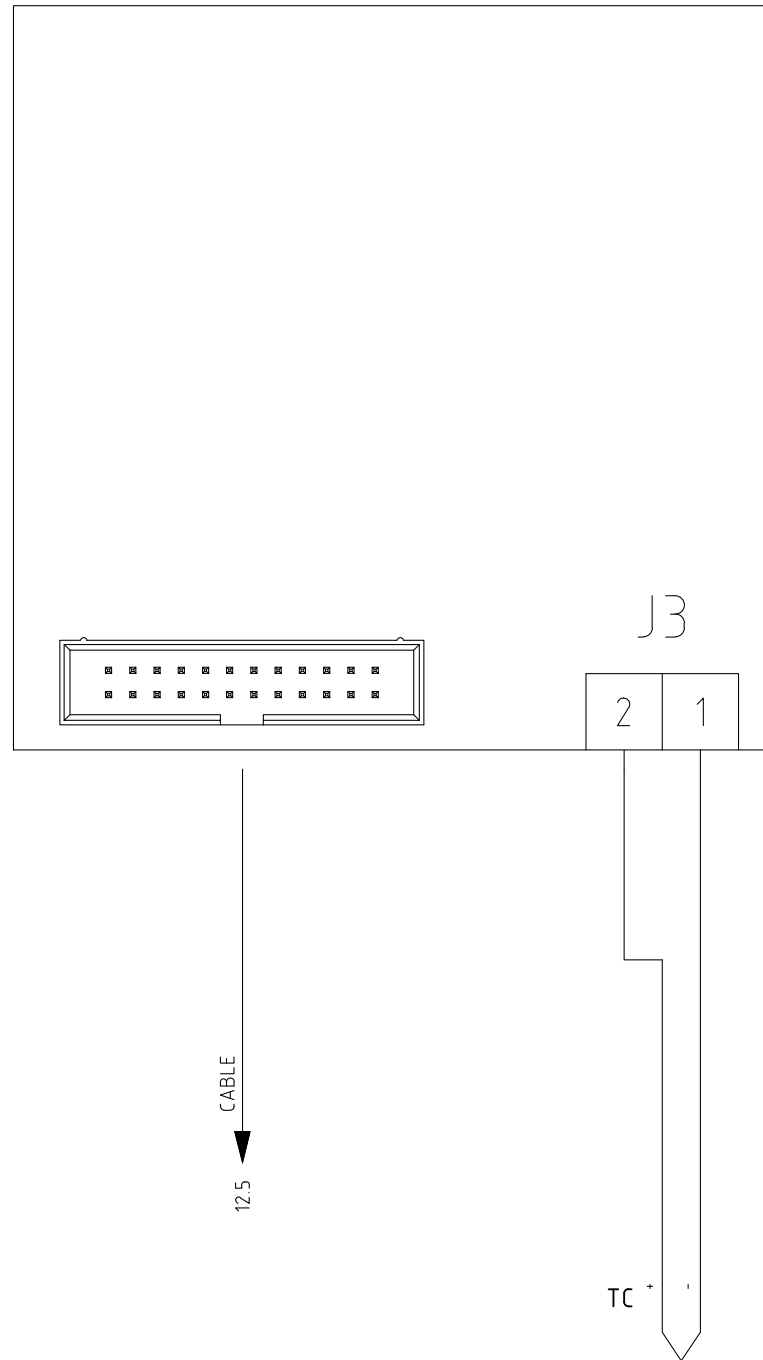

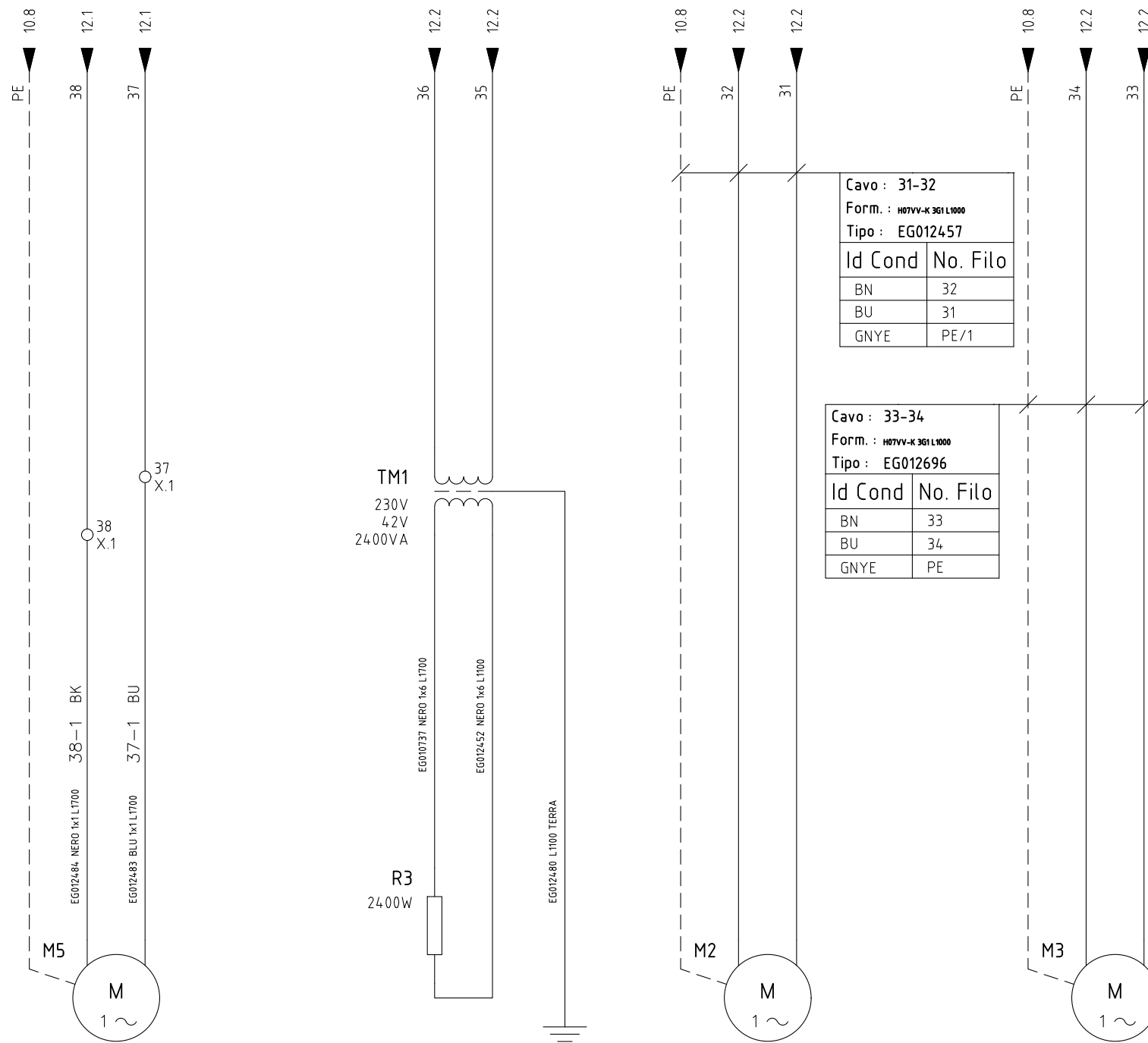

Cavo : 31-32
Form. : H07VV-K 3G1 L1000
Tipo : EG012457

Id Cond	No. Filo
BN	32
BU	31
GNYE	PE/1

Cavo : 33-34
Form. : H07VV-K 3G1 L1000
Tipo : EG012696

Id Cond	No. Filo
BN	33
BU	34
GNYE	PE

VENTOLA RAFFREDDAMENTO MACCHINA
MACHINE COOLING FAN
20W

RESISTENZA BARRA SALDANTE
SEALING BAR RESISTOR
2400W

VENTOLA RETRAZIONE
SHRINKING FAN
110W

VENTOLA RETRAZIONE
SHRINKING FAN
110W





© All rights reserved. According to the law this drawing can't be reproduced, used or released to others without the written authorization of SMI S.p.A.

Project designer SNATALI
Date 13/12/2021
Approved SNATALI
Date Print 14/01/2022 11:06

Serial number MH351486
Machine model S560
Drawing Title POTENZA
POWER

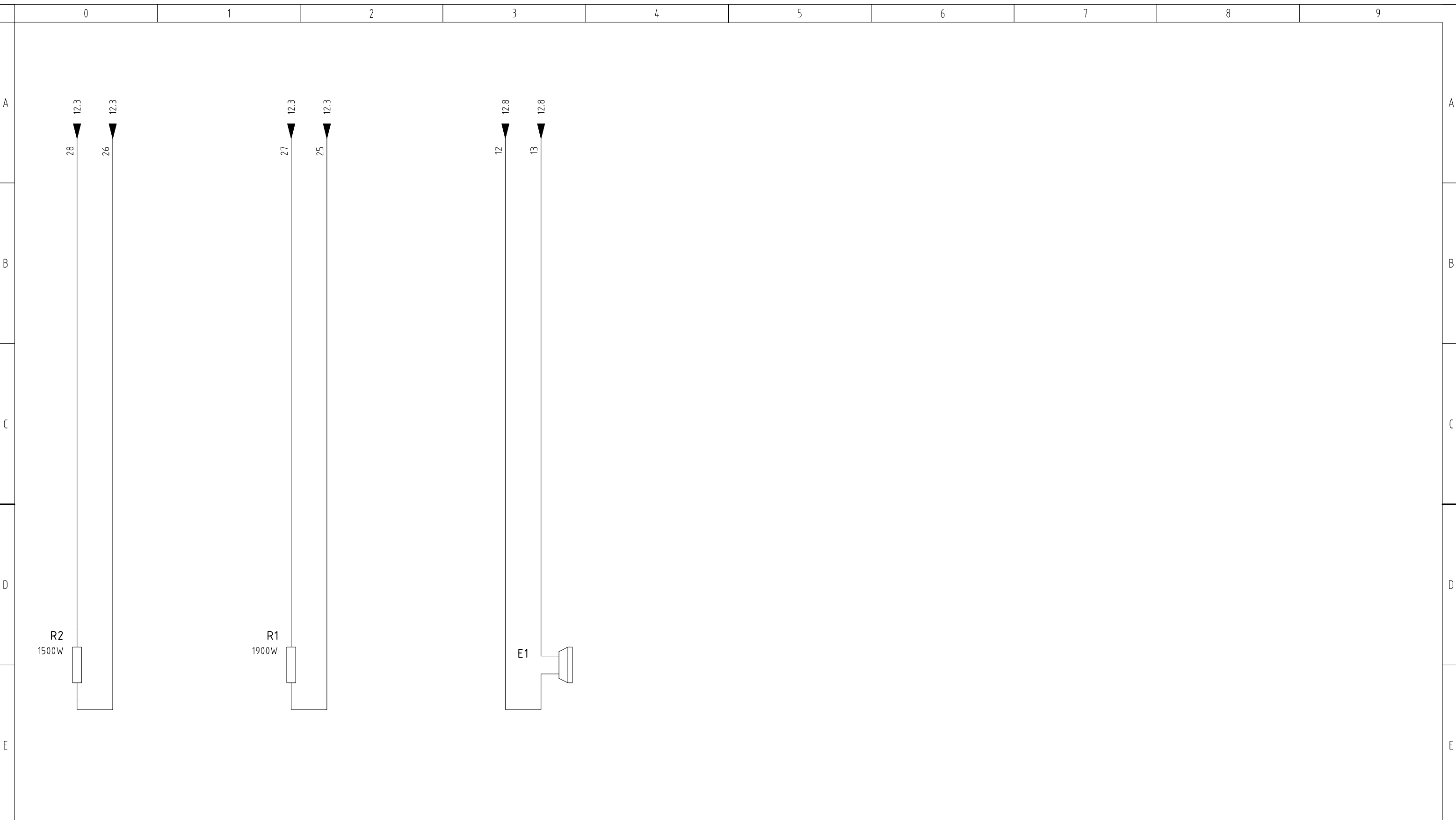
Rev.	Prev. Sheet	Sheet
	14	16
32	Total sheet	Next sheet
	32	18



RESISTENZA RETRAZIONE CON TERMOCOPPIA SHRINKING RESISTOR WITH THERMOCOUPLE		RESISTENZA RETRAZIONE SHRINKING RESISTOR		RITENUTA CAMPANA HOOD HOLDING									
 San Pellegrino Terme (BG) - ITALIA http://www.smigroup.it		© All rights reserved. According to the law this drawing can't be reproduced, used or released to others without the written authorization of SMI S.p.A.				Project designer SNATALI		Serial number MH351486		Rev.		Prev.Sheet	Sheet
						Date 13/12/2021		Machine model S560				16	18
						Approved SNATALI		Drawing Title POTENZA POWER		32		Next sheet	
						Date Print 14/01/2022 11:06						20	

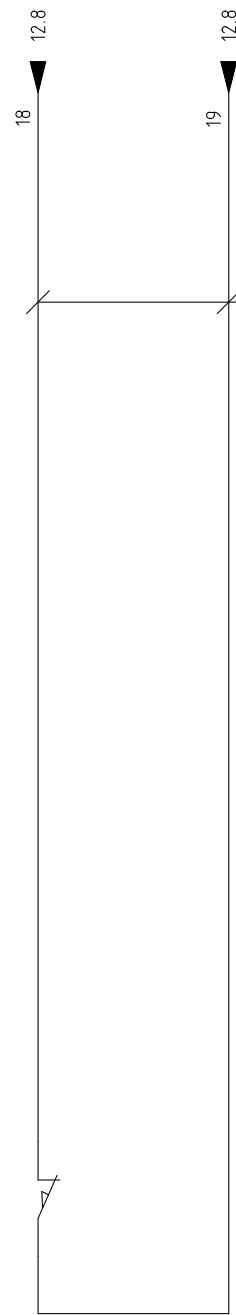

Cavo : S3-S4	
Form. : H07VV-K 2x1L1550	
Tipo : EG012454	
Id Cond	No. Filo
BU	18
BN	19

S3

INIZIO CICLO
CYCLE START



San Pellegrino Terme (BG) - ITALIA
<http://www.smigroup.it>

© All rights reserved. According to the law this drawing can't be reproduced, used or released to others without the written authorization of SMI S.p.A.

Project designer	SNATALI	Serial number	MH351486	Rev.	Prev.Sheet	Sheet	
Date	13/12/2021				18	20	
Approved	SNATALI	Machine model	S560	Total sheet	Next sheet	32	30
Date Print	14/01/2022 11:06	Drawing Title	COMANDO COMMAND				

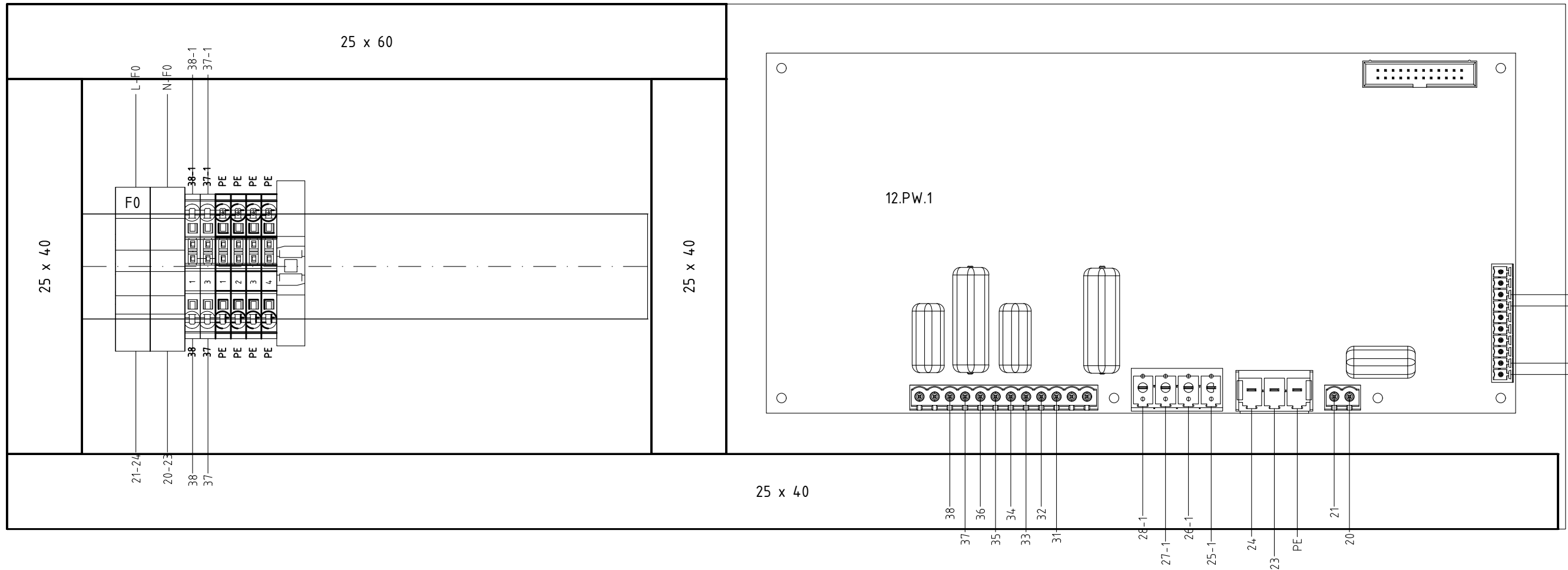

Tipo/Type	Descrizione/Description	Nome/Item	Fg/Sh	Q.ta/Q.ty
EG010755	H07VV 3G2.5 L3000	ALIM.G.	10	1
EG012453	H07VV-K 2x1 L1400	12-13	12	1
EG012454	H07VV-K 2x1 L1550	S3-S4	20	1
EG012457	H07VV-K 3G1 L1000	31-32	19	1
EG012464	H07VV - K 3G1 L2000	38-2/37-2	19	1
EG012696	H07VV-K 3G1 L1000	33-34	19	1

Tipo/Type	Descrizione/Description	Nome/Item	Fg/Sh	Q.ta/Q.ty
EG010737	NERO 1x6 L1700	TA	19	1
EG010743	BLU 1x2.5 L650	35	12	1
EG010744	NERO 1x2.5 L650	36	12	1
EG012452	NERO 1x6 L1100	TP	19	1
EG012477	NERO 1x2.5 L2300	L-F0	10	1
EG012478	BLU 1x2.5 L2300	N-F0	10	1
EG012480	L1100 TERRA	PE/1	19	1
EG012481	NERO 1x1 L600 38	38	12	1
EG012482	BLU 1x1 L600 37	37	12	1
EG012483	BLU 1x1 L1700	37-1	19	1
EG012484	NERO 1x1 L1700	38-1	19	1
EG013869	CABLAGGIO ROHS	CABLE	12	1
EG013916	BLU 1x1/2,5 L1800 20-23 ALIMENTAZ.SCHEDA	20-23	10	1
EG013917	NERO 1x1/2,5 L1800 21-24 ALIMENT.SCHEDA	21-24	10	1



**SAFETY
PICTOGRAMS**

1

2

3

4

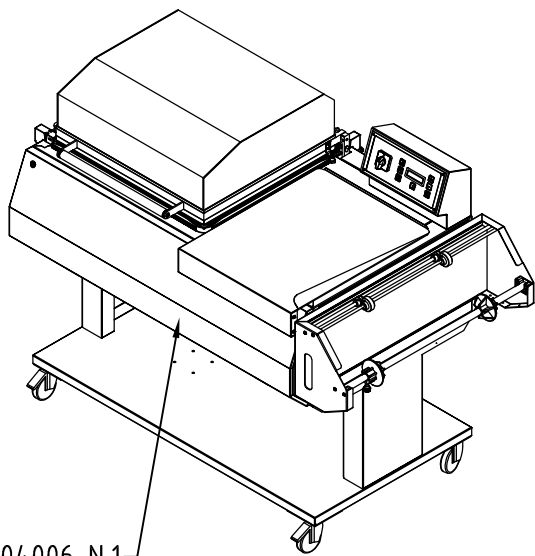

MA904006-N.1

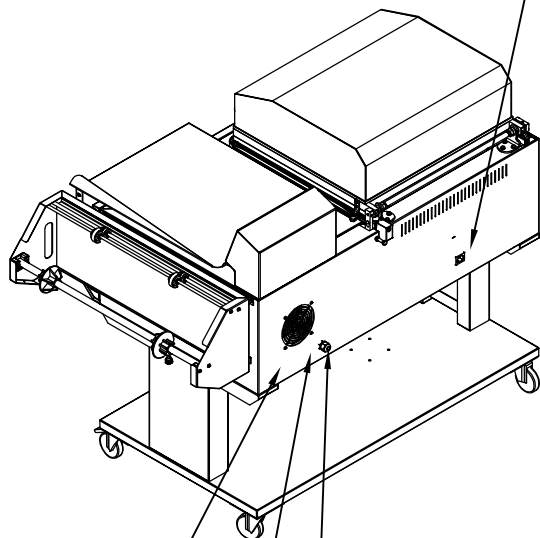

MA901780-N.1

MA905095-N.1

MA901165-N.1

MA902926-N.1
su cavo di alimentazione

MA900556-N.1
MF100264-N.2

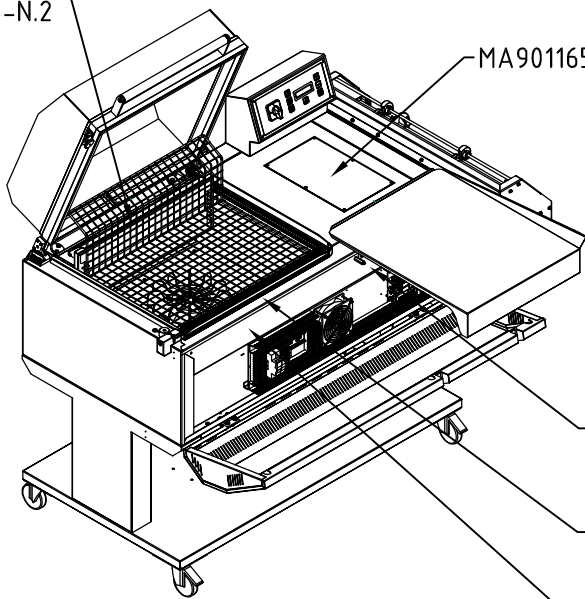

MA901165-N.1

MA901165-N.1
sopra scheda

MA901168-N.1 (B)

MA901534-N.1
sopra fusibili



SmiPack S.p.A.
San Pellegrino Terme (BG) - ITALIA
<http://www.smigroup.it>

Questo disegno non può essere riprodotto, usato o reso noto a terzi senza l'autorizzazione scritta della SmiPack S.p.A. Con riserva di agire a termini di legge.

SCALA

DENOMINAZIONE

GRUPPO TARGHE

S560

FORMATO
A4

FOGLIO
1/1



DISEGNATO

VISTO

DISEGNO

DATA

29/07/2015

29/07/2015

FIRMA

NMicheli

PESENTIM

MY130054

RIF. MODIFICA

C

1

4

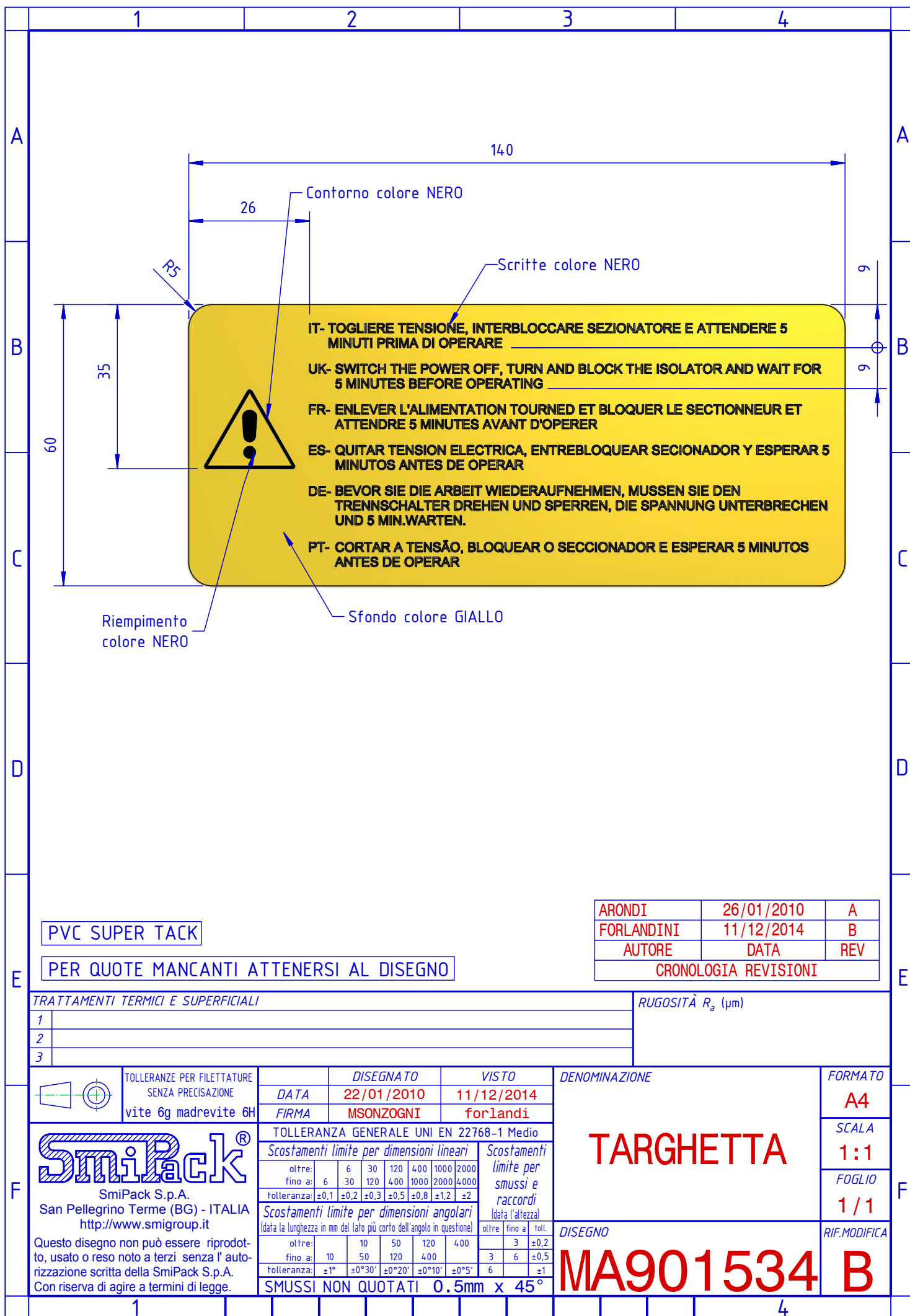

PVC SUPER TACK

PER QUOTE MANCANTI ATTENERSI AL DISEGNO

ARONDI	26/01/2010	A
FORLANDINI	11/12/2014	B
AUTORE	DATA	REV
CRONOLOGIA REVISIONI		

TRATTAMENTI TERMICI E SUPERFICIALI

RUGOSITÀ R_a (μm)

1	
2	
3	

<p>TOLLERANZE PER FILETTATURE SENZA PRECISIONE vite 6g madre vite 6H</p>	<p>DATA 22/01/2010</p> <p>FIRMA MSONZOGNI</p>	<p>DISEGNATO</p> <p>VISTO</p>	<p>DENOMINAZIONE</p> <p style="font-size: 2em; color: red; text-align: center;">TARGHETTA</p>	<p>FORMATO</p> <p style="text-align: center;">A4</p>																																				
	<p>TOLLERANZA GENERALE UNI EN 22768-1 Medio</p> <p>Scostamenti limite per dimensioni lineari</p> <table border="1"> <tr> <td>oltre:</td> <td>6</td> <td>30</td> <td>120</td> <td>400</td> <td>1000</td> <td>2000</td> </tr> <tr> <td>fino a:</td> <td>6</td> <td>30</td> <td>120</td> <td>400</td> <td>1000</td> <td>2000</td> </tr> <tr> <td>tolleranza:</td> <td>$\pm 0,1$</td> <td>$\pm 0,2$</td> <td>$\pm 0,3$</td> <td>$\pm 0,5$</td> <td>$\pm 0,8$</td> <td>$\pm 1,2$</td> </tr> </table> <p>Scostamenti limite per dimensioni angolari (data la lunghezza in mm del lato più corto dell'angolo in questione)</p> <table border="1"> <tr> <td>oltre:</td> <td>10</td> <td>50</td> <td>120</td> <td>400</td> </tr> <tr> <td>fino a:</td> <td>10</td> <td>50</td> <td>120</td> <td>400</td> </tr> <tr> <td>tolleranza:</td> <td>$\pm 1^\circ$</td> <td>$\pm 0^\circ 30'$</td> <td>$\pm 0^\circ 20'$</td> <td>$\pm 0^\circ 10'$</td> </tr> </table> <p>SMUSSI NON QUOTATI 0.5mm x 45°</p>	oltre:		6	30	120	400	1000	2000	fino a:	6	30	120	400	1000	2000	tolleranza:	$\pm 0,1$	$\pm 0,2$	$\pm 0,3$	$\pm 0,5$	$\pm 0,8$	$\pm 1,2$	oltre:	10	50	120	400	fino a:	10	50	120	400	tolleranza:	$\pm 1^\circ$	$\pm 0^\circ 30'$	$\pm 0^\circ 20'$	$\pm 0^\circ 10'$	<p>oltre:</p>	3
oltre:	6	30	120	400	1000	2000																																		
fino a:	6	30	120	400	1000	2000																																		
tolleranza:	$\pm 0,1$	$\pm 0,2$	$\pm 0,3$	$\pm 0,5$	$\pm 0,8$	$\pm 1,2$																																		
oltre:	10	50	120	400																																				
fino a:	10	50	120	400																																				
tolleranza:	$\pm 1^\circ$	$\pm 0^\circ 30'$	$\pm 0^\circ 20'$	$\pm 0^\circ 10'$																																				
fino a:	3	6	12																																					
tolleranza:	$\pm 0,2$	$\pm 0,5$	± 1																																					
<p>SmiPack®</p> <p>SmiPack S.p.A. San Pellegrino Terme (BG) - ITALIA http://www.smigroup.it</p> <p>Questo disegno non può essere riprodotto, usato o reso noto a terzi senza l'autorizzazione scritta della SmiPack S.p.A. Con riserva di agire a termini di legge.</p>	<p>DISEGNO</p> <p style="font-size: 2em; color: red; text-align: center;">MA901534 B</p>	<p>RIF.MODIFICA</p> <p style="font-size: 2em; color: red; text-align: center;">B</p>																																						

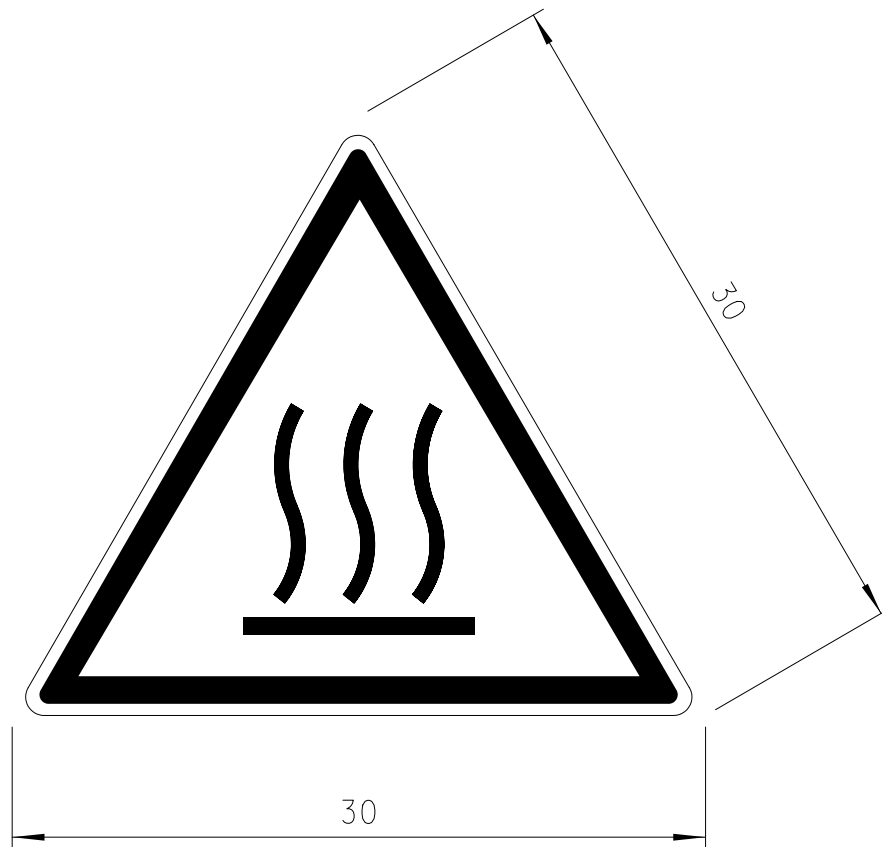

Scala 1:1

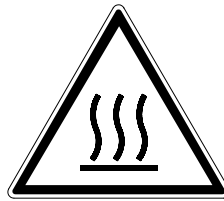

1	PELLICOLA SCOTCHCAL SERIE 3M220 0,05 mm	(A)	MP400466	0,001 MQ		
	MATERIALE		CODICE	GREZZO	PESO	
	Visto	Data	Firma	Scala	DENOMINAZIONE	RIFERIMENTO MODIFICA
	LSONZOGN	20/11/01	MSONZOGN			
	MODIFICA DISEGNO					
	Firma	ARONDI				
	Data	22/06/09		3:1	TARGHETTA	A
	Rif.	A				
Questo disegno non puo' essere riprodotto, usato o reso noto a terzi, senza l'autorizzazione scritta della "SMI S.p.A." con riserva di agire a termini di legge.				Tolleranza Generale UNI EN 22768-1 Medio		Cod. vecchio:
				dimens. da:	0 6 30 120 315 1000 2000 oltre	1°
				a:	6 30 120 315 1000 2000 4000 4000	360°
				toller. a:	0.1 0.2 0.3 0.4 0.6 1 2 3	1/3 = 20
				SMUSSI	NON QUOTATI	0.5 x 45° mm
		Tolleranze per filettature senza precisazione: vite 6g madre vite 6H		Dis. MA901168		

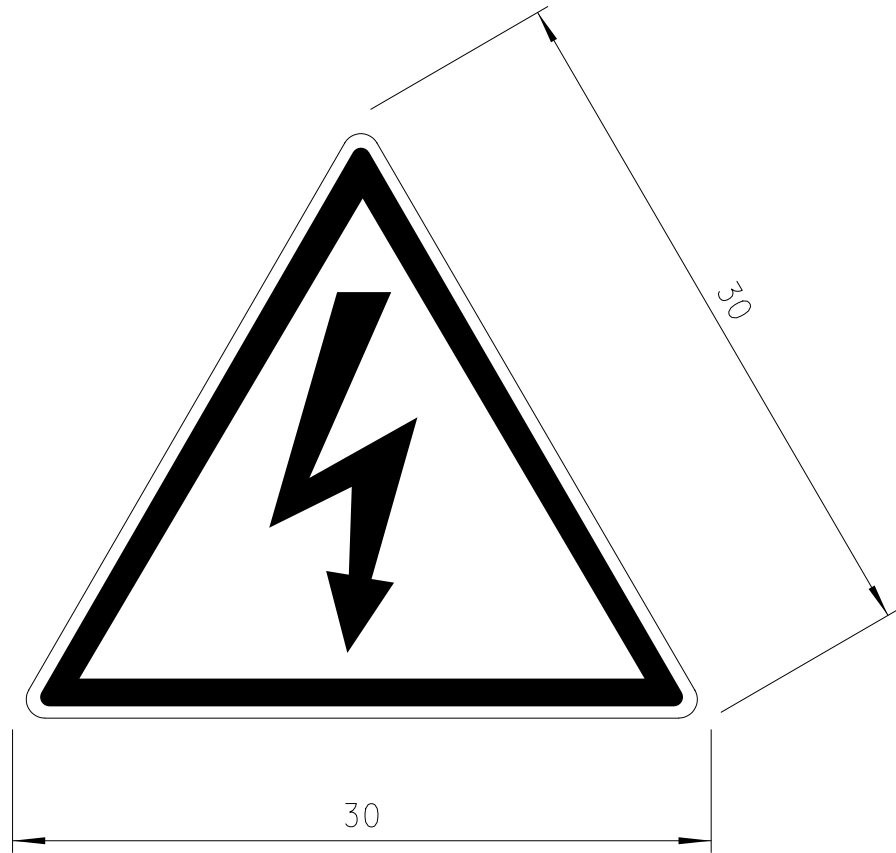

Scala 1:1

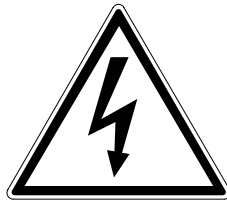

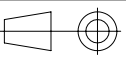
1	PELLICOLA SCOTCHCAL SERIE 3M220 0,05 mm	MP400466	0,001 MQ																																										
	MATERIALE	CODICE	GREZZO	PESO																																									
	Visto	Data	Firma	Scala 3:1																																									
	LSONZOGN	20/11/01	MSONZOGN																																										
	MODIFICA DISEGNO																																												
	Firma	LSONZOGN																																											
	Data	12/09/08		DENOMINAZIONE TARGHETTA																																									
Rif.	A				RIFERIMENTO MODIFICA A																																								
Questo disegno non puo' essere riprodotto, usato o reso noto a terzi, senza l'autorizzazione scritta della "SMI S.p.A." con riserva di agire a termini di legge.		Tolleranza Generale UNI EN 22768-1 Medio		Cod. vecchio:																																									
 tolleranze per filettature senza precisazione: vite 6g madre vite 6H		<table border="1"> <tr> <td>dimens. da:</td> <td>0</td><td>6</td><td>30</td><td>120</td><td>315</td><td>1000</td><td>2000</td><td>oltre</td> <td>1°</td> </tr> <tr> <td>a:</td> <td>6</td><td>30</td><td>120</td><td>315</td><td>1000</td><td>2000</td><td>4000</td><td>4000</td> <td>360°</td> </tr> <tr> <td>toller. a:</td> <td>0.1</td><td>0.2</td><td>0.3</td><td>0.4</td><td>0.6</td><td>1</td><td>2</td><td>3</td> <td>1/3 = 20</td> </tr> <tr> <td></td> <td>SMUSSI</td><td>NON</td><td>QUOTATI</td><td colspan="5">0.5 x 45°</td> <td>mm</td> </tr> </table>		dimens. da:	0	6	30	120	315	1000	2000	oltre	1°	a:	6	30	120	315	1000	2000	4000	4000	360°	toller. a:	0.1	0.2	0.3	0.4	0.6	1	2	3	1/3 = 20		SMUSSI	NON	QUOTATI	0.5 x 45°					mm	Dis. MA901165	
dimens. da:	0	6	30	120	315	1000	2000	oltre	1°																																				
a:	6	30	120	315	1000	2000	4000	4000	360°																																				
toller. a:	0.1	0.2	0.3	0.4	0.6	1	2	3	1/3 = 20																																				
	SMUSSI	NON	QUOTATI	0.5 x 45°					mm																																				